DETEKTIV NEMOGUĆEG

MARTI MISTERIJA

BROJ 80

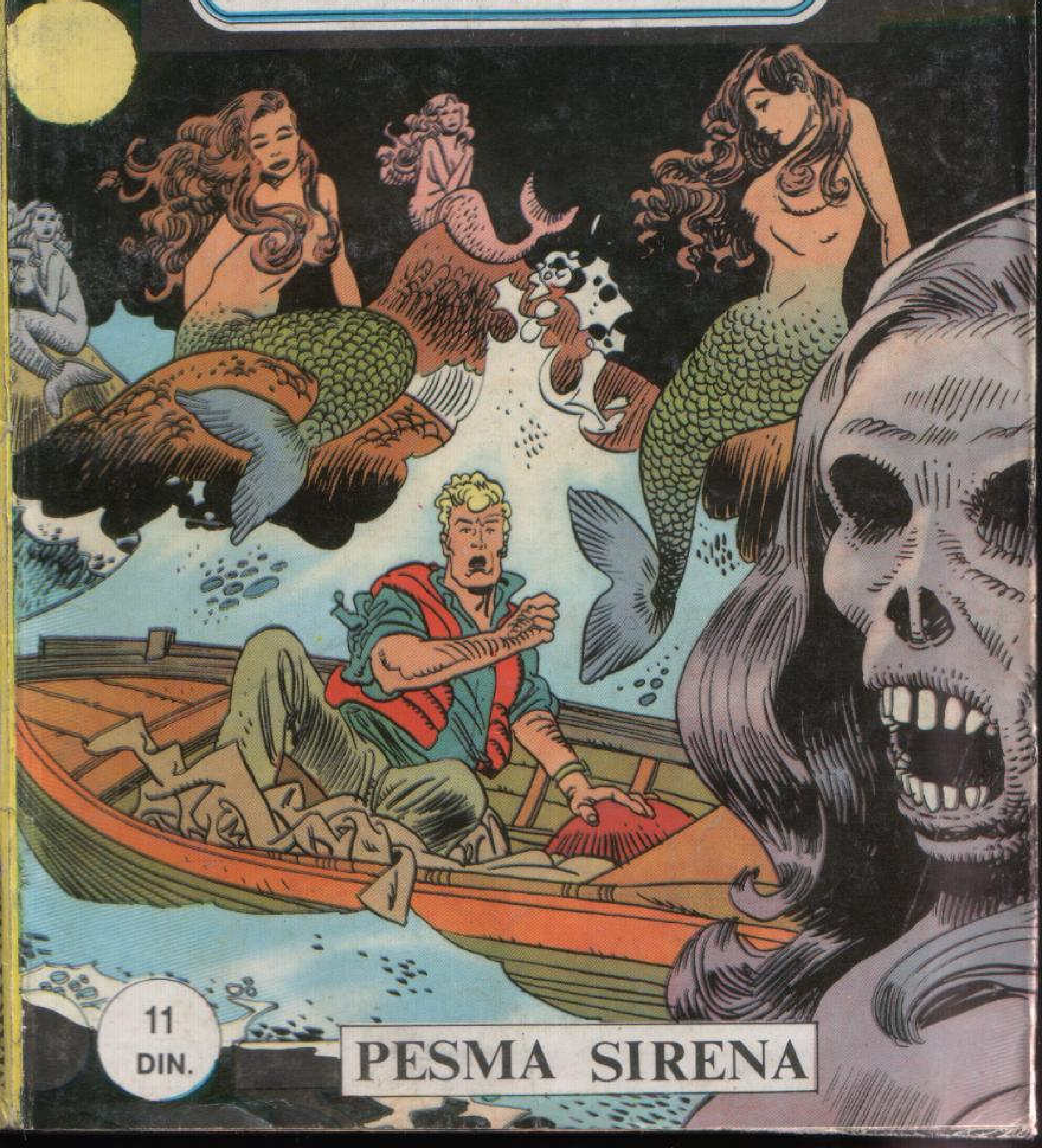

11 DIN.

PESMA SIRENA

PESMA
SIRENE
TEKST: CASTELLI
CRTEŽ: BIGNOTTI
NA BRODU CENTRA ZA POMORSKA ISTRAŽIVANJA I RAZVOJ U MAJAMIJU ADMIRAL FORBES, OFICIR AMERIČKE MORNARICE, IZNENADA JE ZATRAŽIO OD DVOJICE NAUČNIKA, EDVINA IRVINA I FREDA BRENDA, DA IZNESU REZULTATE SVOJIH EKSPERIMENATA O PONAŠANJU DELFINA. ZA TO VREME NA SREDOZEMLJU...
KATE ZAKRE, ISTOČNA OBALA OSTRVA KRIT...
NA JEDNOM RIBARSKOM BRODIĆU...
PROKLETSTVO!

ZAKAČILA SE. NADAJMO SE DA SU U PITANJU ALGE.
HMM...
STLAF
DA... SREĆOM, BILE SU ALGE. ČUDNO...
OVDE IH RANIJE NIJE BILO. I SPIRO IH JE PRE NEKI DAN IZVUKAO.
SAME ALGE, A NIGDE RIBA. LOŠE, MOJ PRIJATELJU.
ČINI MI SE DA SMO JEDNU IPAK IZVUKLI.

?!
HEJ, ŠTA JE TO? NIKADA NISAM VIDEO OVAKVO PERAJE!
VRAG DA GA NOSI! ZAUDARA!
NEMOJ! SAČEKAJ!
ZAŠTO SI GA BACIO? MOŽDA BI NEKOGA MOGLO INTERE-SOVATI.
TA TRULEŽ? MORA DA SE ŠALIŠ!
MISLIO SAM NA PROFESORE KOJI PROUČAVAJU RIBE. JASNO TI JE DA SE RADI O NEČEMU NEOBIČNOM, ZAR NE?
U PRAVU SI...
NARAVNO DA SAM U PRAVU! MOŽDA SMO GA MOGLI PRODATI ZA DOBRE PARE.
U SVAKOM SLUČAJU, POKUŠAĆU DA POPRAVIM STVAR I ZARADIM KOJU DRAHMU. POZNAJEM OSOBE KOJE VEOMA ZANIMAJU SLIČNE INFORMACIJE.

NASAU, GLAVNI GRAD BAHAMA...
U TOKU JE SVEČANOST POVODOM DODELJIVANJA PRVOG PANAMERIČKOG OSKARA ZA NAUKU...
VINSENTE...
ZZRFF MPFR
AKO BAŠ MORAŠ DA SPAVAŠ, NEMOJ BAREM HRKATI. NE VERUJEM DA SE TO DOPADA GOVORNICIMA.
ŠTA?

UMPAH! MARFI I HARTMANOVA NISU DRUGO NI ZASLUŽILI...
...ALI NASTOJAĆU DA DRŽIM OČI OTVORENE. SAKUPIĆU NEKOLIKO ANEGDOTA KOJE ĆU KASNIJE PRIČATI PRIJATELJIMA.
SA ZADOVOLJSTVOM SAM PRIHVATIO POZIV JER JE OVO PRVI PUT...
...DA SE „ZVANIČNA" NAUKA ZAINTERESOVALA ZA BIOLOŠKU TEORIJU KOJA JE VAN SVIH ŠEMA.
DOKTORICA HARTMAN I JA BAVIMO SE NJOME VEĆ GODINAMA. DOKTORICA JE ČAK U VEZI SA TIM NAPISALA IZUZETNO ZANIMLJIVU KNJIGU...
MAGDALENIEN
SOLUTREEN
AURIGNACIEN
MOUSTERIEN
ACHEULEEN
ABBEVILLIEN

PREMA TVOM STAROM OBIČAJU, PUNIŠ KUĆU KNJIGAMA, A NEMAŠ VREMENA NI DA IH POGLEDAŠ.
...„SIRENINA PESMA"! KUPIO SAM JE, ALI JE NISAM PROČITAO.
UMPAH!
TIŠE, MOLIM VAS! OVO ME INTERESUJE!
?
?
KAO ŠTO ZNATE, IZMEĐU RAMAPITEKA I TAKOZVANOG BERINGOVOG ČOVEKA POSTOJI „RUPA" U EVOLUCIJI.
NIJE OTKRIVEN NIJEDAN FOSILNI OSTATAK KOJI BI POSVEDOČIO O RAZVOJU ČOVEKOLIKIH MAJMUNA TOKOM TRI MILIONA GODINA.

UPRAVO TU STUPA NA SCENU NAŠA IDEJA O „VODENOJ FAZI".
ŽELELI SMO DA OBJASNIMO „GAP", POZNATU „KARIKU KOJA NEDOSTAJE", PRETPOSTAVIVŠI DA SE CELA JEDNA BIOLOŠKA FAZA U EVOLUCIJI ČOVEKOVOG PRETKA ODIGRALA U VODENOJ SREDINI.
ETO ZBOG ČEGA SAM SVOJOJ KNJIZI DALA NASLOV „SIRENINA PESMA". KAO ŠTO ĆEMO UBRZO VIDETI, MOŽDA JE ZAISTA BILO VREME KADA SU SIRENE „PEVALE".
?!
ŠTA SAM TI KAZAO? LUDA JE, POTPUNO LUDA!
JASNO MI JE DA VAS MOJA TVRDNJA ZBUNJUJE. ALI, MOŽDA ĆETE BITI MANJE SMUĆENI, POŠTO VAM BUDEMO PREDOČILI DOKAZE...
...KOJI ZASAD PREDSTAVLJAJU SAMO INDICIJE, ALI KOJI BI, UZ VAŠU POMOĆ, MOGLI DA POSTANU STVARNI.

ELEN HARTMAN JE PRILIČNO SIMPATIČNA I SAMOUVERENA, ZAR NE?
HMM... DA. SASLUŠAJMO ŠTA IMA DA KAŽE... ZAISTA JE ZANIMLJIVA.
ONA ILI NJENA TEORIJA?
TEORIJA, NARAVNO! VOLEO BIH DA PRODUBIM TU TEMU.
ZNAM JA DOBRO ŠTA BI TI VOLEO DA PRODUBIŠ!
ALI, DIJANA... JA...
PSSST!
PSSST!

MAJAMI...
DAKLE, ŠTA KAŽETE?

ZAISTA JE SIMPATIČAN. IMAM UTISAK DA NAS RAZUME I DA SE SMEŠI.
ŠTO SE TIČE OSMEHA, U PITANJU JE OBLIK USTA. MEĐUTIM, AKO VAS INTERESUJE MOĆ RAZUMEVANJA...
...DELFIN IMA IZUZETNO SLOŽEN MOZAK KOJI BI SE MOGAO UPOREDITI SA LJUDSKIM.
NEGO, ZAHVALAN SAM VAM ŠTO STE DOŠLI. A SADA ĆU UKRATKO OBJASNITI ŠTA NAMERAVAM DA IZVEDEM UZ LJUBAZNU POMOĆ NEKOGA OD VAS.
SMEM LI NEŠTO DA VAS PITAM, PROFESORE?
SVAKAKO.

U VEZI SA ONIM ŠTO STE MALOČAS REKLI... AKO JE DELFIN U EVOLUCIJI DOSTIGAO TAKO VISOK STEPEN, KAKO TO DA NI ON NI MAJMUN, IAKO DUGO ŽIVE NA ZEMLJI, MNOGO DUŽE OD ČOVEKA, NISU STVORILI SVOJU CIVILIZACIJU?
HMM... IZVANREDNO PITANJE.
DA BI SE IZGRADILA CIVILIZACIJA, POTREBNO JE IMATI PET OSNOVNIH KARAKTERISTIKA: INTELIGENCIJU, DOVOLJNO DUG ŽIVOT, KULTURNE POTREBE...
KLIK
...GOVOR I SPOSOBNOST DA SE PROIZVODE I KORISTE SPECIFIČNE ALATKE.
DOSAD JE SAMO ČOVEK BIO OBDAREN TIM ODLIKAMA.

DELFINI POSEDUJU PRVE TRI, A DELIMIČNO I ČETVRTU...
SLUŽE SE ODREĐENIM OBLIKOM JEZIKA, MADA PRIMITIVNIM. ALI...
...NEDOSTAJE IM PETA OSOBINA JER NEMAJU UDOVE, KOJIMA BI MOGLI HVATATI ORUĐA.
A SADA ONO NAJVAŽNIJE... **ZAŠTO** SAM VAS POZVAO. U OČEKIVANJU DA DELFINI IZNAĐU NAČIN DA NEŠTO NAČINE SVOJIM PERAJIMA, JA SE TRUDIM...
...DA KOD SIMPATIČNIH SISARA RAZVIJEM SPOSOBNOSTI GOVORA.
HMM...
14

ZAR JE TO UOPŠTE MOGUĆE, PROFESORE? GOVOR DELFINA JE ISKLJUČIVO **ORALNI**, NJIHOVA KOMUNIKACIJA OGRANIČENA JE NA SADAŠNJOST I ODVIJA SE U VODI.
DELFINI NIKADA NEĆE MOĆI DA PRENOSE ISKUSTVA NAREDNIM GENERACIJAMA I VERUJEM...
ZNAM...
SVESTAN SAM NAVEDENIH OGRANIČENJA I ZBOG TOGA BIH ŽELEO DA ISPROBAM DRUGAČIJU METODOLOGIJU, RAZLIČITU OD ONE KOJU JE KORISTIO PROFESOR DREER U KALIFORNIJI.
MOJ SLAVNI KOLEGA STAVIO JE SEBI U ZADATAK DA NAUČI „DELFINSKI JEZIK", KAKO BI REPRODUKOVAO ZVUKOVE. JA BIH, MEĐUTIM, HTEO DA UČINIM SUPROTNO...
...DA NAVEDEM DELFINE DA USVOJE **HUMANU** ILI BAR **PROTO-HUMANU** KULTURU. TEK ONDA ĆE MOĆI DA SE VODI STVARNA KOMUNIKACIJA.
15

GOVOR DELFINA NIJE OBIČNO ODAŠILJANJE ZVUKOVA RADI TRAŽENJA POMOĆI, IZRAŽAVANJA BOLA ILI ZADOVOLJSTVA.
RADI SE O PRAVOM PRENOŠENJU INFORMACIJA. ALI, KAKO NIJE MOGUĆE DA SE KODIFIKUJE, KAO TAKAV OSTAJE PRIMITIVAN.
AKO SE SLAŽETE, UBRZO ĆEMO POČETI, NAJKASNIJE DO KRAJA NEDELJE...
...ODMAH POŠTO GNJAVAŽA ZVANA SILAB III BUDE ZA SVA VREMENA OBUSTAVLJENA.
HVALA, GOSPODO, I ŽELIM VAM USPEHA U RADU.
KLAP KLAP
KLAP

KATE ZAKRE...
BEHEEEHE
HEJ! ŠTA VAM JE ODJEDANPUT?

DO MALOČAS MIRNE, KOZE KAO DA SU POMAHNITALE...
BHEEE
BEHEE E
BEEE
BEEEHHHHHH
IZNENADA JE...
R-RUMBL
...ZEMLJA POČELA DA SE TRESE. KRIT JE POZNAT PO PERIODIČNIM PODRHTAVANJIMA TLA I ZEMLJOTRESIMA...
!!
NEEE!

KOZE! MOJE KOZE! PROKLETSTVO!
PODRHTAVANJE TLA TRAJALO JE NEKOLIKO TRENUTAKA...
KRAK
KRUNK
...A POTOM JE PRESTALO...
GO... GOTOVO JE...
ALI, STADO MI SE RASTURILO! GLUPE ŽIVOTINJE! MORAM...
PAO JE I POSLEDNJI KAMEN...
KRUNK

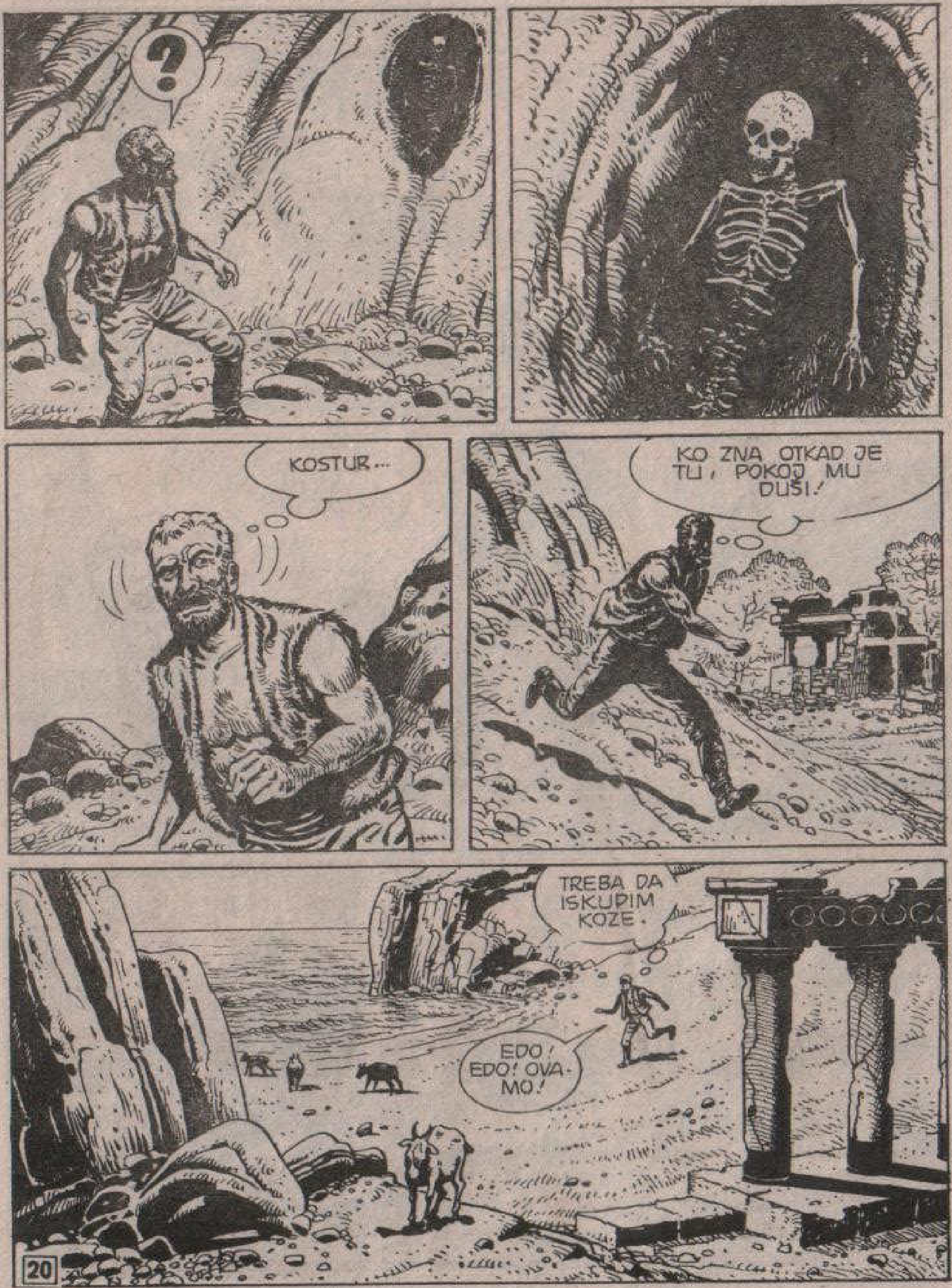
?
KOSTUR...
KO ZNA OTKAD JE TU, POKOJ MU DUŠI!
TREBA DA ISKUPIM KOZE.
EDO! EDO! OVAMO!

OVAMO, GLUPAČE! OVAMO!
ALI...
OVAJ PROLAZ RA-NIJE NIJE POSTO-JAO. MORA DA GA JE ZEMLJOTRES OTVORIO...
KLIK KLIK

CRTEŽ...
BIĆE BOLJE DA OBAVESTIM DIMITRIJA. MOŽDA SAM OTKRIO NEŠTO VAŽNO...
...MOŽDA ĆU ČAK DOBITI I NAGRADU...
EDO! EDO!
UBRZO ZATIM OBALOM JE OPET ZAVLADALA TIŠINA...

BAHAMSKA OSTRVA...
UH! SUNCE, MORE I LENČARENJE... TO SE ZOVE ŽIVOT.
DA, ALI SAMO ZA ČETVRT SATA. NA ŽALOST, DOBRO TE POZNAJEM...
GOTOVO SI GORI OD VINSENTA KOJI JE VEĆ POSTAO BEZNADEŽNI SLUČAJ.
DA, I JA SE TOGA PLAŠIM... POMALO MI JE ŽAO ŠTO JE OTIŠAO.
MA NEMOJ! ŽAO TI JE ŠTO I TI NISI POŠAO SA NJIM!
HA-HA!
PRIZNAJEM DA SAM ZAISTA BIO U ISKUŠENJU DA ODEM. SINOĆ MU JE PILOT PREDAO PARČE HARTIJE.
VINSENT MI NIJE REKAO KOLIKO JU JE PLATIO, ŠTO ZNAČI DA GA JE MNOGO STAJALA. ALI ON TO, NARAVNO, NEĆE DA PRIZNA. U STVARI, SASVIM JE MOGUĆE DA JE U PITANJU FALSIFIKAT.

MEĐUTIM, STARI ZANESENJAK IMA NOS. KOLIKO MI JE POZNATO, DOSAD MU NIKO NIJE PODVALIO.
HMM... ŠTA MISLIŠ, KUDA JE OTIŠAO?
DA DOBIJE PODATKE „OD JEDNOG PRIJATELJA". ZNAŠ VEĆ KAKAV JE KADA POŽELI DA SE PRAVI TAJANSTVEN. VEROVATNO JE POSETIO VALENTINU KOJA JE AUTORITET U TOJ NAUČNOJ OBLASTI.
POŠTO BUDE SIGURAN DA NIJE ISPAO SMEŠAN, VRATIĆE SE I ODUŠEVLJENO MI REĆI: „JESI LI VIDEO, DRAGI MARTI? TVOJE SUMNJE... UMPAH..."
PA ĆE DODATI: „NE BI TREBALO TO DA ČINIM, NEVERNI TOMO, ALI DOZVOLIĆU TI DA UČESTVUJEŠ U MOM SENZACIONALNOM PODUHVATU. JA...
OPROSTITE...
OPROSTITE ŠTO SMETAM, PROFESORE MISTERIJA. JA SAM ELEN HARTMAN.

ZNAM... BIO SAM SINOĆ NA VAŠEM PREDAVANJU.
IAKO MORAM PRIZNATI DA MI JE PRIJATNIJE DA VAS VIDIM... HM... OVAKO OBUČENU!
A JA SAM DIJANA LOMBARD I MA KAKO SE OBUKLA, NJEMU JE SVEJEDNO.
DRAGO MI JE. NEĆETE SE LJUTITI AKO VAM GA UKRADEM ZA KRAĆE VREME?
NE, NEĆU, A SVAKAKO NEĆE NI ON.
OBRAĆAM VAM SE, MISTERIJA, ZATO ŠTO VAS ZNAM PO ČUVENJU. ČULA SAM DA STE „KOMPLETNI" NAUČNIK...

...I NAROČITO DA NIKADA UNAPRED NE ODBACUJETE NEKU PRETPOSTAVKU MA KAKO IZGLEDALA BESMISLENA.
PA... NIJE BAŠ TAKO. I JA IMAM IZVESNIH OGRANIČENJA.
U REDU, DRŽAĆU TO NA UMU. KAO ŠTO ZNATE, DA BISMO PODRŽALI TEORIJU O „KARICI KOJA NEDOSTAJE" MOJ UJAK ALISTER I JA...
MARFI!? NISAM ZNAO DA VAM JE ROĐAK.
PA, MNOGI NE ZNAJU. ON JE BRAT MOJE MAJKE.
NASTAVITE, MOLIM VAS... PREKINUO SAM VAS.
DAKLE, SLUŽIMO SE INFORMACIJAMA PRIKUPLJENIM VAN UOBIČAJENIH KRUGOVA ZATO ŠTO „ZVANIČNA" NAUKA, BAREM DO JUČE, NIKAKO NIJE HTELA DA NAS PRIHVATI I PRIZNA ZA SVOJE.
MEĐUTIM, JUTROS JE JEDAN NAŠ SARADNIK, IZVESNI DIMITRI TILOS, POSLAO TELEKS U KOJEM JAVLJA DA SU NA KRITU OTKRIVENE ZANIMLJIVE STVARI. JA SAM BILA IZAŠLA, PA JE UJAK PRIMIO PORUKU.

NAŠLA SAM TELEKS U SOBI, A U NJEMU JE DOSLOVCE STAJALO: „HITNO DOĐITE U KATE ZAKRE. ZANIMLJIV FOSIL". LAKONSKI, SASVIM U STILU NAŠEG SARADNIKA.
ZAISTA JE MOGAO DA DODA JOŠ KOJU REČ.
UKOLIKO ŽELITE DA VAM POMOGNEM DA UTVRDITE O KAKVOM SE FOSILU RADI, PLAŠIM SE DA VAM NEĆU BITI OD KORISTI.
NE... ZNAM O ČEMU SE RADI. POZVALA SAM ATINU I TILOS MI GA JE OPISAO...
...TO JE FOSILIZOVANI SKELET ČOVEKOLIKOG MAJMUNA, BEZ NOGU, SA NEKAKVIM PRODUŽETKOM KOSTURA.
?
ALI, NIJE U TOME MISTERIJA. ZAPRAVO ME BRINE ŠTO JE UJAK **NESTAO**.
NESTAO?
JESTE LI SIGURNI? JOŠ NEMA NI SEDAM SATI. MOŽDA JE OTIŠAO U ŠETNJU.
DOBRO GA POZNAJEM, PROFESORE MISTERIJA...

...ON JE ČOVEK KOJI PATI OD **TAČNOSTI** I **ORGANIZOVANOSTI**. NIKADA NE NAPUŠTA LABORATORIJU, A DA NE OSTAVI PORUKU: „OTIŠAO SAM PO NOVINE...", „IZAŠAO SAM U BAR..." KADA BIH SKUPILA SVE NJEGOVE CEDULJICE, BILA BI TO DEBELA KNJIGA.
A AKO JE... OPROSTITE ŠTO UPADAM... AKO JE OSTAVIO CEDULJICU, PA JU JE SOBARICA BACILA?
RASPITALA SAM SE. NEMA NIKAKVE PORUKE.
HM... DA SE RADI O FON HANSENU ILI MENI... VEROVATNO BISMO OTPUTOVALI ZA KRIT NE OBAVESTIVŠI NIKOGA.
ALI, ONI SU PATOLOŠKI SLUČAJEVI, KAO ŠTO SAM UPRAVO USTANOVILA PRE NEGO ŠTO STE NAM SE PRIDRUŽILI.
HMM...
NE ŽELIM DA VAS UPLAŠIM, ALI TRAŽILI STE SAVET. VAŠ UJAK VIŠE NIJE MLAD. MOGLO MU SE NEŠTO DESITI, MOŽDA MU JE POZLILO... DA LI STE SE RASPITALI PO BOLNICAMA?
JESAM.

UPRKOS ČINJENICI ŠTO IMA ČELIČNO ZDRAVLJE, ZVALA SAM I BOLNICE I POLICIJU, ALI NIKO NIŠTA NE ZNA.
PREMA TOME, NEMA LOGIČNOG OBJAŠNJENJA.
JA... NE ZNAM ZAŠTO, ALI STALNO MI SE NAMEĆE JEDNA **BESMISLENA** PRETPOSTAVKA.
DA ČUJEM?
DA SU GA **KIDNAPOVALI** KAKO BI PREKINUO ISTRAŽIVANJA.
JESTE LI PRETHODNO PRIMILI PRETEĆE PISMO ILI VAS JE NEKO UZNEMIRAVAO?
NIJE, ALI...
VEĆ SAM VAM REKLA... BESMISLENO JE. OPROSTITE... MOLIM VAS DA MI OPROSTITE.
MOŽDA JE ZAISTA OTIŠAO U ŠETNJU. ŽAO MI JE ŠTO SAM VAM SMETALA. DOVIĐENJA.

?
!
ČUDNA DEVOJKA. NE LIČI NA OSOBU KOJA SE LAKO USPANIČI.
DA, ALI IPAK DELUJE ZABRINUTO.
FOSILIZOVANI KOSTUR BEZ NOGU, SA PRODUŽETKOM... SAOPŠTILA NAM JE TU VEST KAO NEŠTO NAJPRIRODNIJE NA SVETU.
U REDU, NE MISLIMO VIŠE O TOME. UŽIVAJMO U POSLEDNJOJ VEČERI ODMORA.
VEČE JE POSLEDNJE ZA **MENE**, ALI NE I ZA **TEBE**, SREĆNI SMRTNIČE. JA SAM TA KOJA MORA DA SE VRATI U NJUJORK ZATO ŠTO IMAM OGRANIČENI DOPUST...
...DOK ĆEŠ TI OSTATI DA LENČARIŠ NA SUNCU OČEKUJUĆI KOLEGU VINSENTA.
HM...
KAO DA ŽELIŠ DA SE OSEĆAM KRIVIM. SA DRUGE STRANE...
NIJE VAŽNO... ŠALILA SAM SE.

POZOVI ME NA VEČERU U NEKI ROMANTIČNI RESTORANČIĆ, A POSLE ME POVEDI NA **PONOĆNO KUPANJE** I SVE ĆE TI BITI OPROŠTENO.
O KEJ... DOGOVORENO.
PRETERANO JE VESELA... ZAŠTO JOJ JE TOLIKO STALO DA SE VRATI U NJUJORK?
HM... NIJE VALJDA DA SAM POSTAO LJUBOMORNIJI OD NJE? DA, ALI DIJANA BAR IMA HRABROSTI DA PRIZNA SVOJU SLABOST.
ROYAL HOTEL
PONEKAD SE PITAM NISAM LI **ŽENOMRZAC**. NIKAKO DA STEKNEM POVERENJE U ŽENE.
PROFESORE MISTERIJA... DIJANA...
SVE JE U REDU. BEZ POTREBE SAM BRINULA. UJAK MI JE UPRAVO TELEFONIRAO IZ **ATINE** I POZVAO ME NA KRIT. PORUKU NIJE OSTAVIO ZATO ŠTO NIJE PRI RUCI IMAO OLOVKU.
SJAJNO!
SVE JE DOBRO ŠTO SE DOBRO SVRŠI! SREĆAN PUT, MIS HARTMAN.

STARI BAHAMSKI KANAL U KARIPSKOM MORU, SPRAM SEVERNE OBALE KUBE...
IZNENADA JE POČELA OLUJA. PANAMSKI TRGOVAČKI BROD LIOKORN SE ZASTRAŠUJUĆE LJULJAO NA UZBURKANOJ POVRŠINI.
PLJUS
POD NALETOM DŽINOVSKIH TALASA, BROD SE NAPUNIO VELIKOM KOLIČINOM VODE...

U UTROBI, VEZE KOJE SU DRŽALE TOVAR NISU ODOLELE NEPREDVIĐENOM ZATEZANJU...
...PA SU OGROMNI KONTEJNERI POČELI DA SE POMERAJU, ZAVISNO OD NAGIBA...
POD PRITISKOM LUTAJUĆEG TERETA, „LIOKORN" SE NAGNUO...
ZATIM...

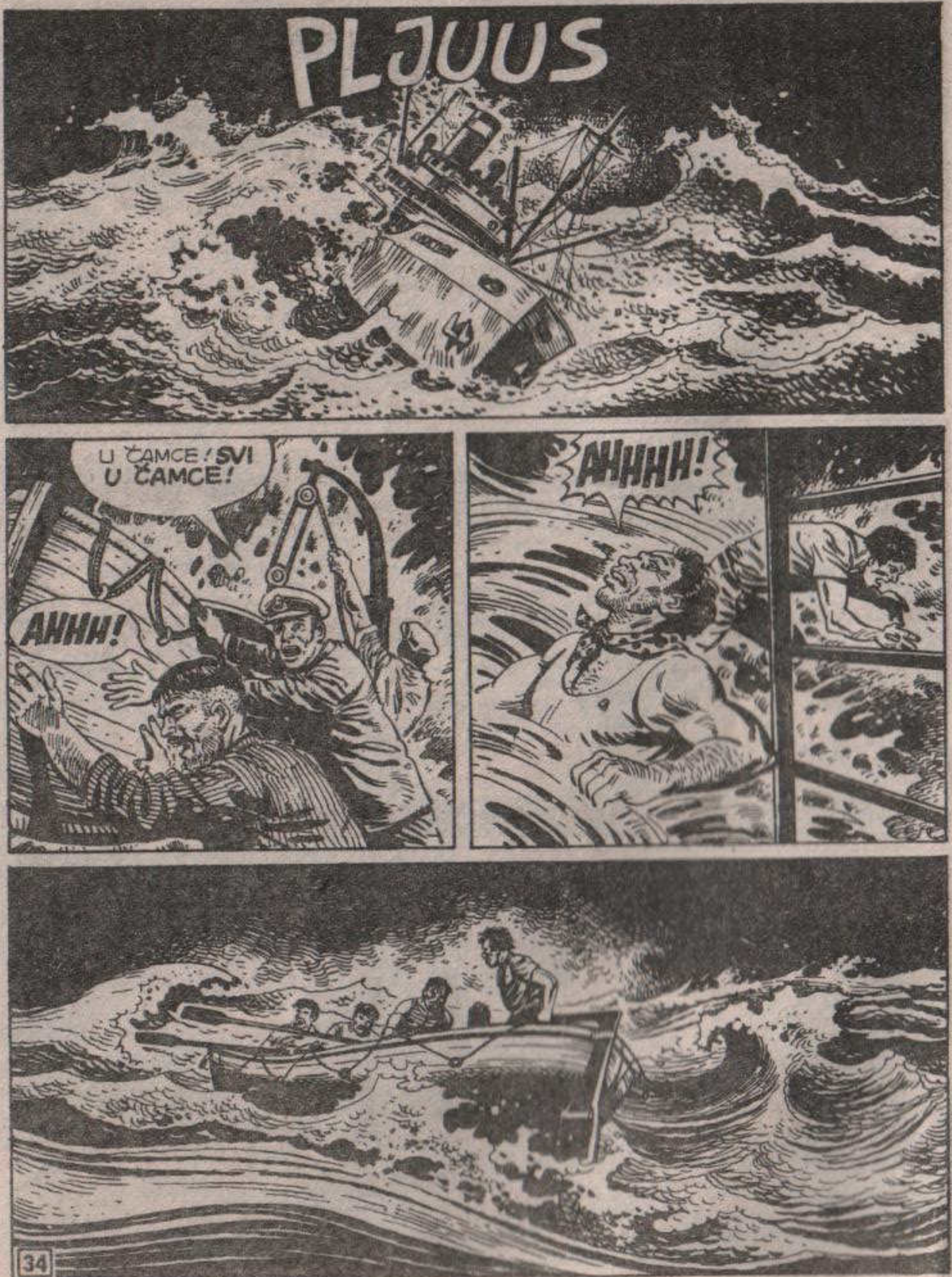
PLJUUS
U ČAMCE! SVI U ČAMCE!
ANHH!
AHHHH!

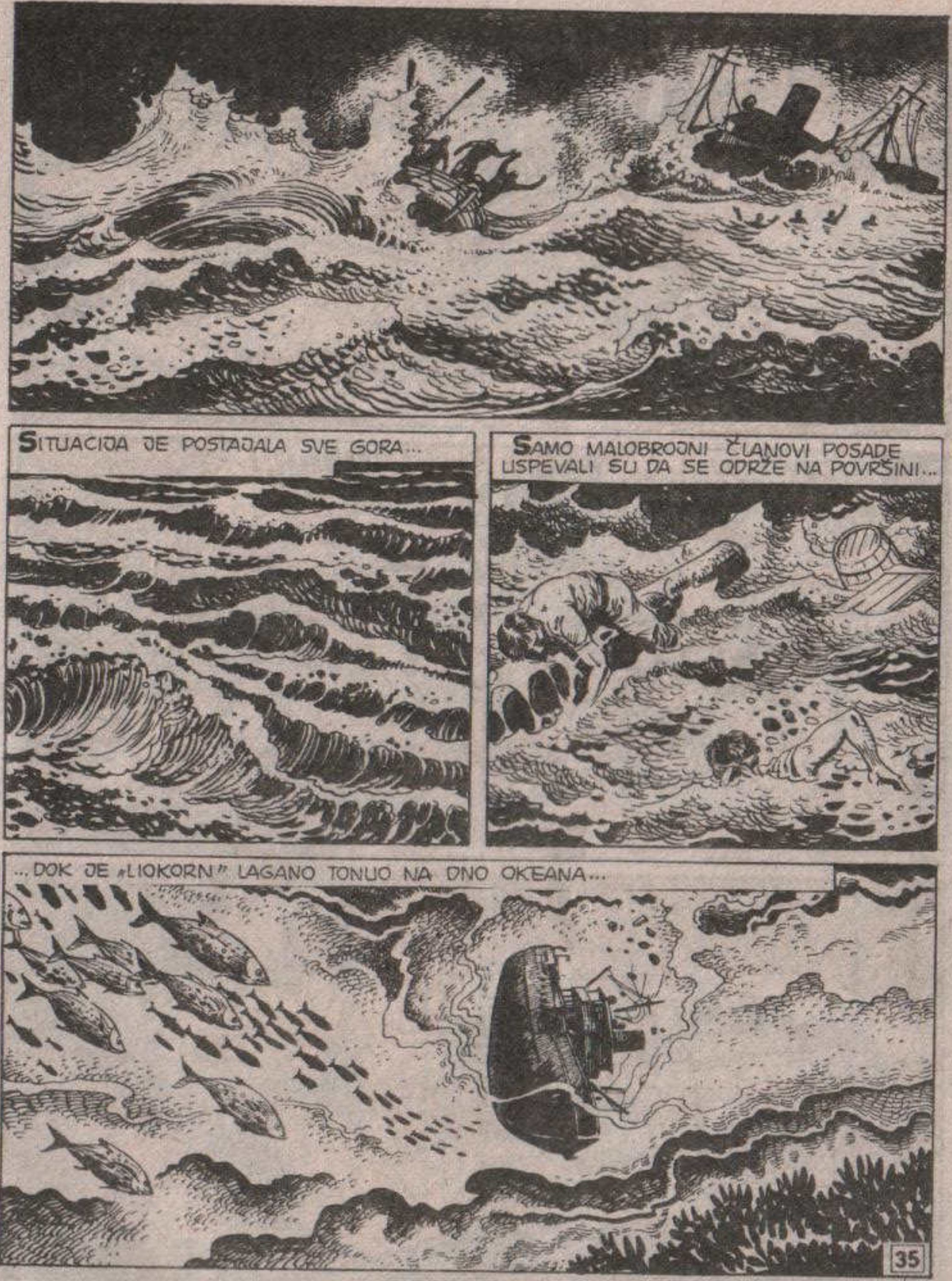
SITUACIJA JE POSTAJALA SVE GORA...
SAMO MALOBROJNI ČLANOVI POSADE USPEVALI SU DA SE ODRŽE NA POVRŠINI...
...DOK JE „LIOKORN" LAGANO TONUO NA DNO OKEANA...

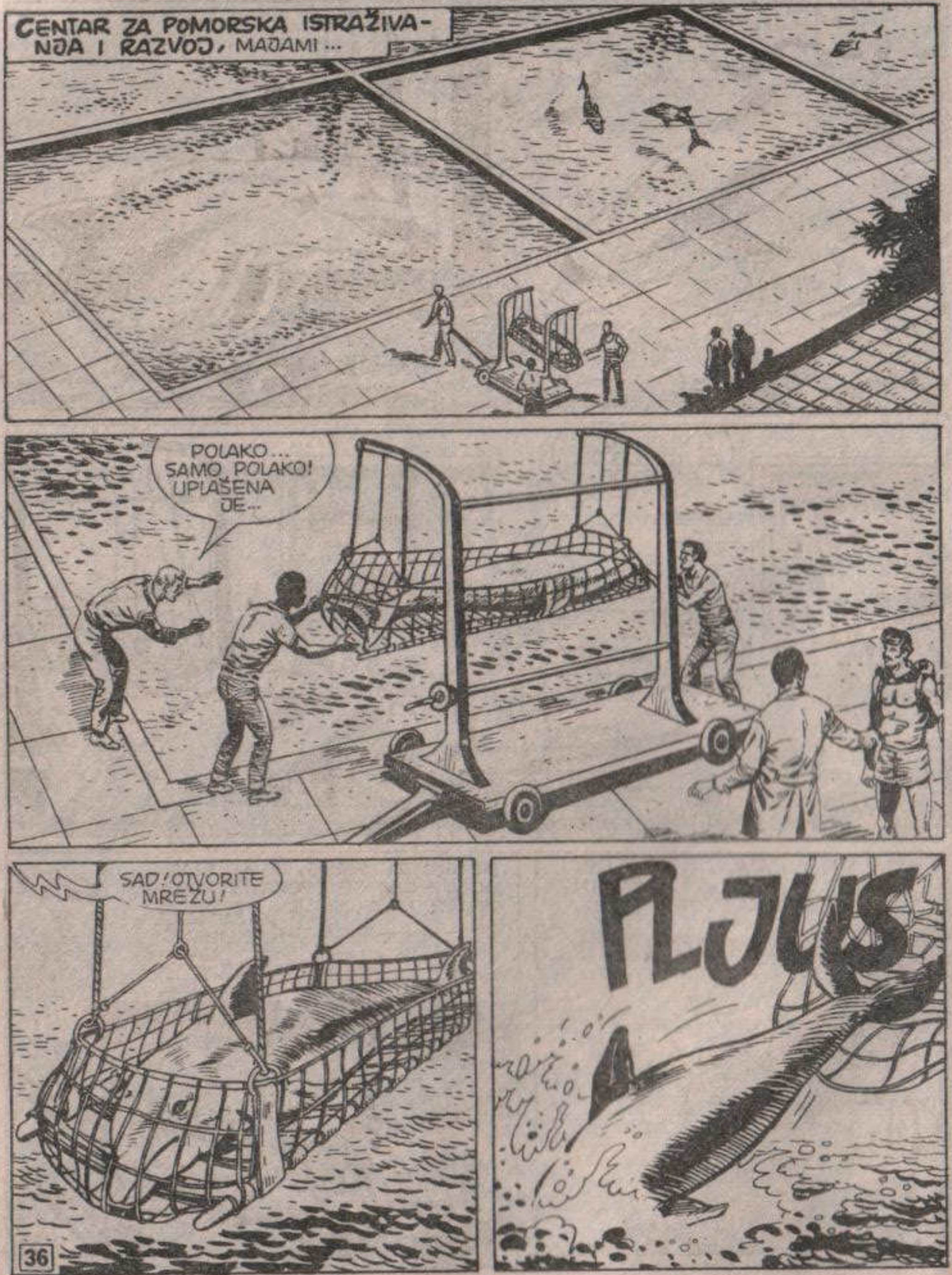
CENTAR ZA POMORSKA ISTRAŽIVANJA I RAZVOJ, MAJAMI ...
POLAKO... SAMO POLAKO! UPLAŠENA JE...
SAD! OTVORITE MREŽU!
PLJUS

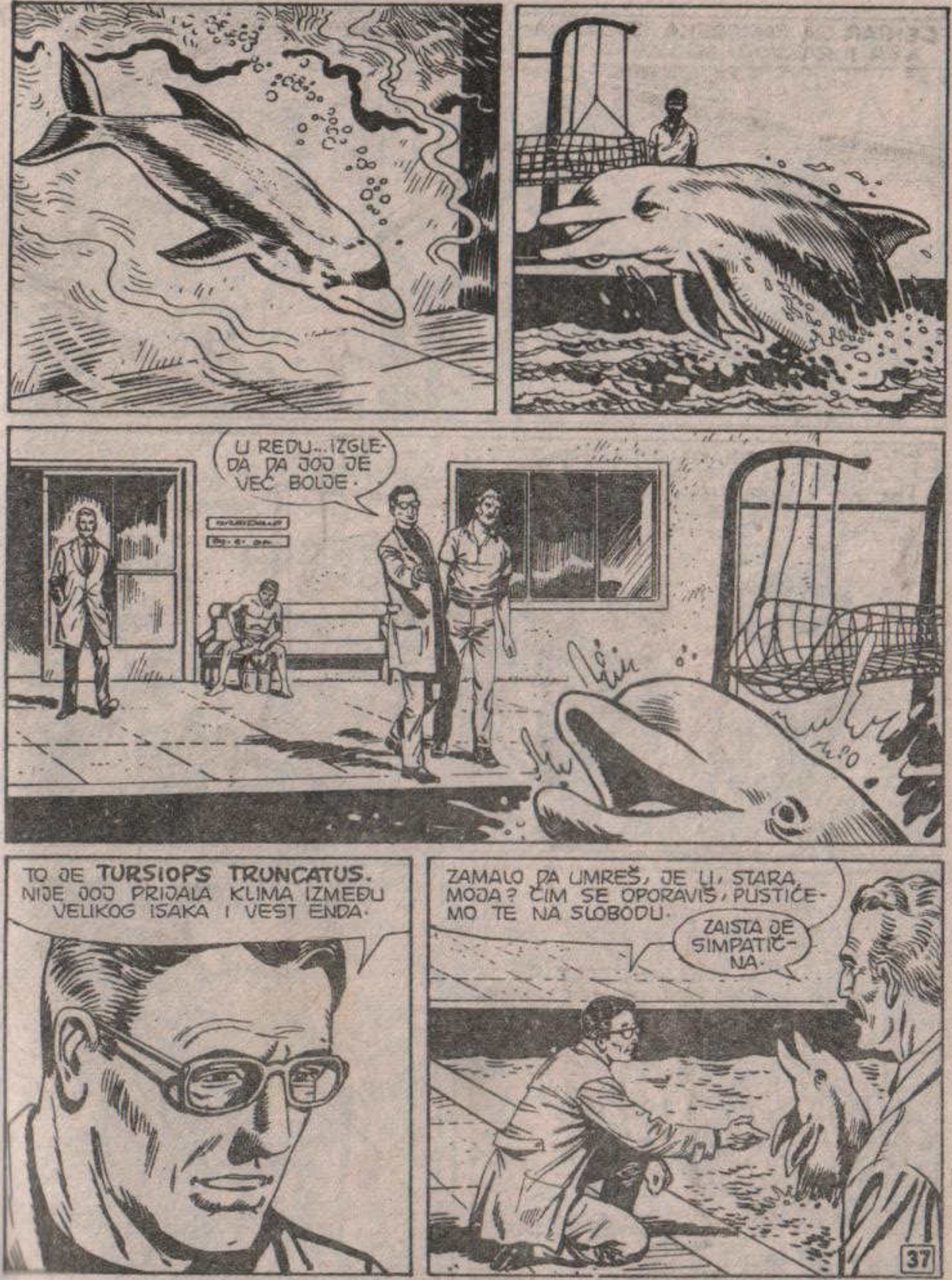
U REDU... IZGLEDA DA JOJ JE VEĆ BOLJE.
TO JE TURSIOPS TRUNCATUS. NIJE JOJ PRIJALA KLIMA IZMEĐU VELIKOG ISAKA I VEST ENDA.
ZAMALO DA UMREŠ, JE LI, STARA MOJA? ČIM SE OPORAVIŠ, PUSTIĆEMO TE NA SLOBODU.
ZAISTA JE SIMPATIČNA.

VIDIM DA SI STEKAO NOVU PRIJATELJICU, IRVINE. DA LI STE SE IZLJUBILI?
ŠALE TI UOPŠTE NISU DUHOVITE, BRENDE.
ZNAM DA ŠTA TEBE MOŽE DA NASMEJE. NA PRIMER, OLUJA. NEVREME JE ODLOŽILO SPROVOĐENJE PROJEKTA SILAB III.
DA SI TI BIO ŠEF, SIGURNO BI NAREDIO DA OPERACIJA ZAPOČNE UPRKOS SVEMU. NE INTERESUJE TE HOĆE LI STRADATI NEKO OD LJUDI ILI DELFINA, VAŽNA TI JE SAMO KARIJERA.
MISLI ŠTA GOD HOĆEŠ, IRVINE. NEGO, DOŠAO SAM DA TI JAVIM DA METEOROLOŠKI IZVEŠTAJ NAJAVLJUJE PRESTANAK NEVREMENA.
STOGA PRIPREMI ŽIVOTINJE. SUTRA ISPLOVLJAVAMO!
UŽIVAŠ, JE LI? OBIČNI SI PUZAVAC... ULIZICA...
PROFESORE IRVIN!

POGLEDAJTE! IZGLEDALO JE DA JOJ JE BOLJE, MEĐUTIM IMA GRČEVE.
POŠALJITE RONIOCA SA BOCOM KISEONIKA!
SPAT SPAT SPAT
NEMOĆAN, DELFIN JE POLAKO PADAO KA DNU...
RONILAC JE POSTAVIO CREVO I ŽIVOTINJA JE OPET POČELA DA DIŠE...
...DA BI ZATIM, POLAKO, OBIŠLA BAZEN...

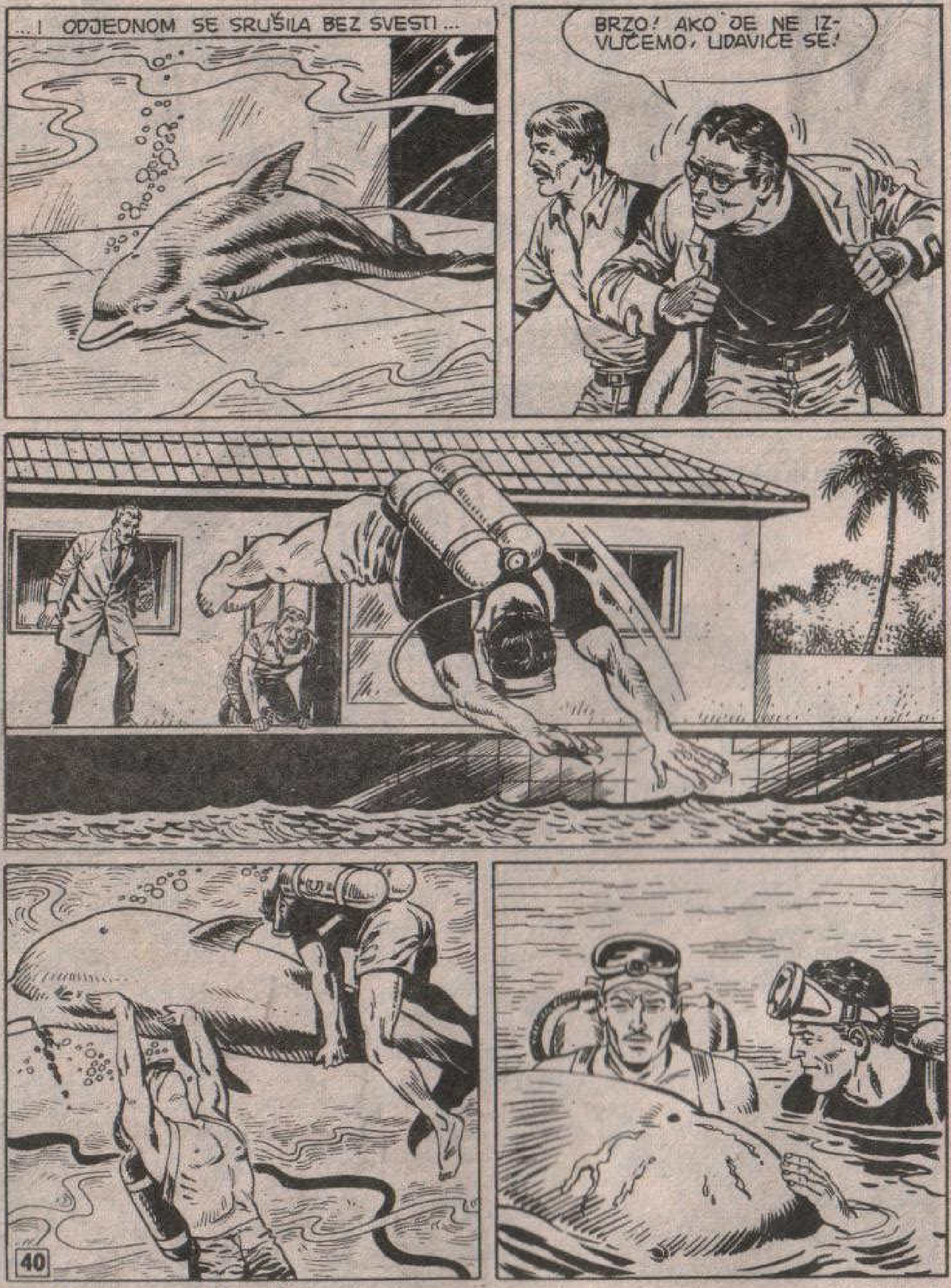
...I ODJEDNOM SE SRUŠILA BEZ SVESTI ...
BRZO! AKO JE NE IZVUČEMO, UDAVIĆE SE!

SREĆOM, JOŠ DIŠE.
DRŽITE JE NA POVRŠINI, A JA ĆU ZA TO VREME PRIPREMITI INJEKCIJU SERUMA OD ALGI.
IZMERITE JOJ TEMPERATURU. BRZO ĆU BITI GOTOV.
DOBRO... KAKO JE?
REP JOJ JE UKOČEN. U PITANJU JE GRČ ILI PARALIZA.

KAKVA BUDALA!
KAO DA SE RADI O LJUDSKOM BIĆU. TAJ IRVIN ZAISTA NIJE NORMALAN.
DELFIN JE PREPLAŠENO KRIČAO, POPUT DETETA.
MEĐUTIM, KAO DA GA JE DODIR SA LJUDIMA UMIRIO, REPNA PARALIZA POSTEPENO JE POPUŠTALA...
MISLIM DA JE KRIZA PROŠLA.
DA.

PAZIĆEMO JE NA SMENU I POVREMENO SILAZITI U BAZEN DA JE POMAZIMO.
BOLJE JOJ JE. KREĆE SE...
DA. IZGLEDA DA JE OPASNOST PROŠLA. VIŠE NE "PLAČE".
SMEO BIH SE OPKLADITI DA BI, KADA BI UMELA DA GOVORIŠ, KAZALA NEŠTO MNOGO PAMETNIJE OD ONOGA ŠTO PRIČA GLUPI BREND.
SLUŠAŠ ME, JE LI, MALECKA? ZVAĆU TE PATSI.

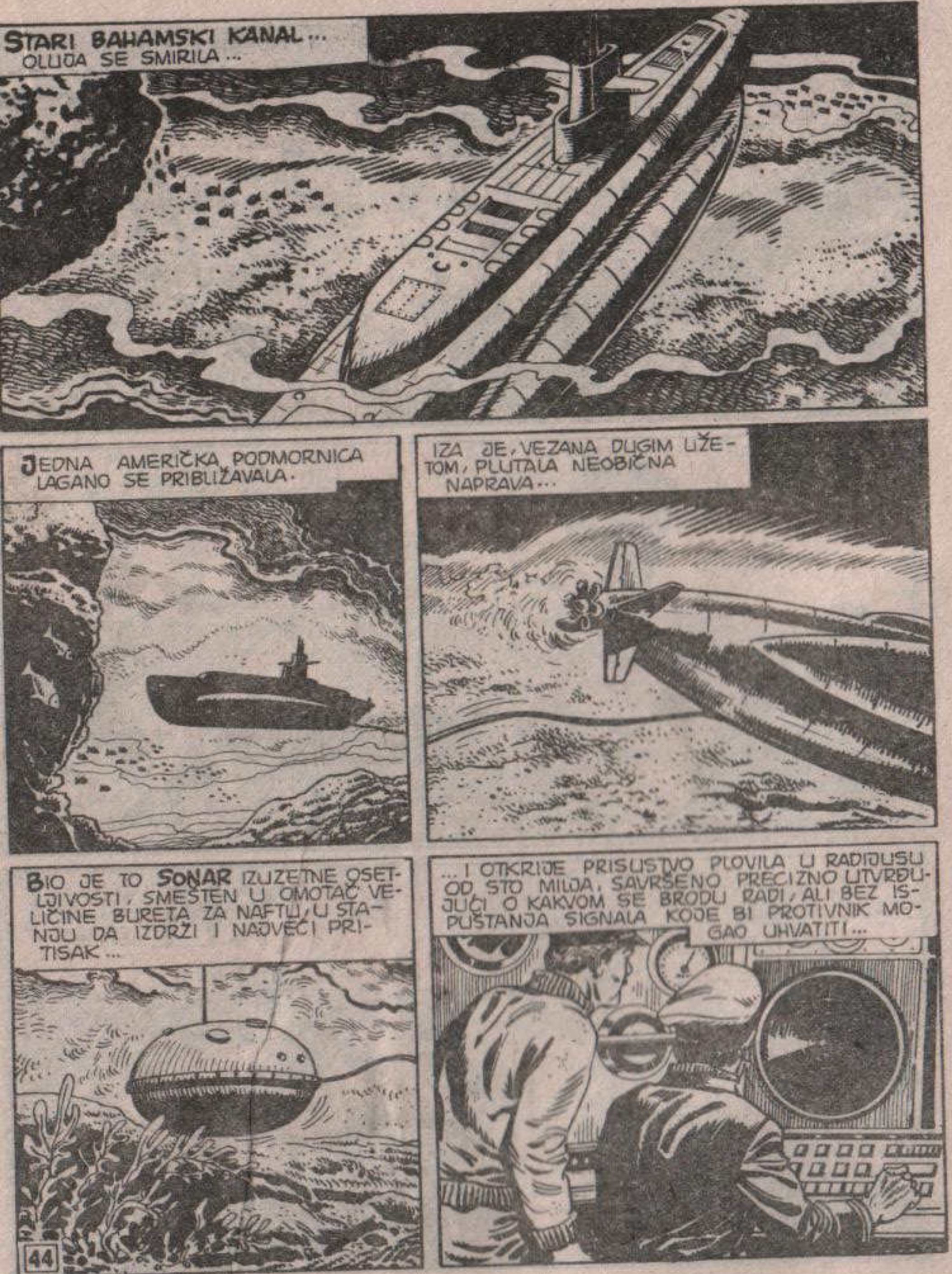
STARI BAHAMSKI KANAL... OLUJA SE SMIRILA...
JEDNA AMERIČKA PODMORNICA LAGANO SE PRIBLIŽAVALA.
IZA JE, VEZANA DUGIM UŽETOM, PLUTALA NEOBIČNA NAPRAVA...
BIO JE TO SONAR IZUZETNE OSETLJIVOSTI, SMEŠTEN U OMOTAČ VELIČINE BURETA ZA NAFTU, U STANJU DA IZDRŽI I NAJVEĆI PRITISAK...
...I OTKRIJE PRISUSTVO PLOVILA U RADIJUSU OD STO MILJA, SAVRŠENO PRECIZNO UTVRĐUJUĆI O KAKVOM SE BRODU RADI, ALI BEZ ISPUŠTANJA SIGNALA KOJE BI PROTIVNIK MOGAO UHVATITI...

SPRAVA SMEŠTENA U KONTEJNER VEĆ JE BILA USPEŠNO ISPROBANA U ENGLESKOJ ARMIJI ZA VREME FOKLANDSKOG RATA 1982. ZAHVALJUJUĆI JEDNOM TAKVOM UREĐAJU, OTKRIVENA JE I POTOPLJENA KRSTARICA GENERAL BELGRANO...
SADA, U MIRNO VREME, SONAR JE SKUPLJAO INFORMACIJE O BRODOVIMA VARŠAVSKOG PAKTA KOJI SU SE NALAZILI NA MANEVRIMA U VODAMA KUBE...
ČIM SE OLUJA STIŠALA, PODMORNICA JE NASTAVILA PREMA FLORIDI...
NAPRED! DIŽEMO SE NA PETSTO STOPA.
VRRRM

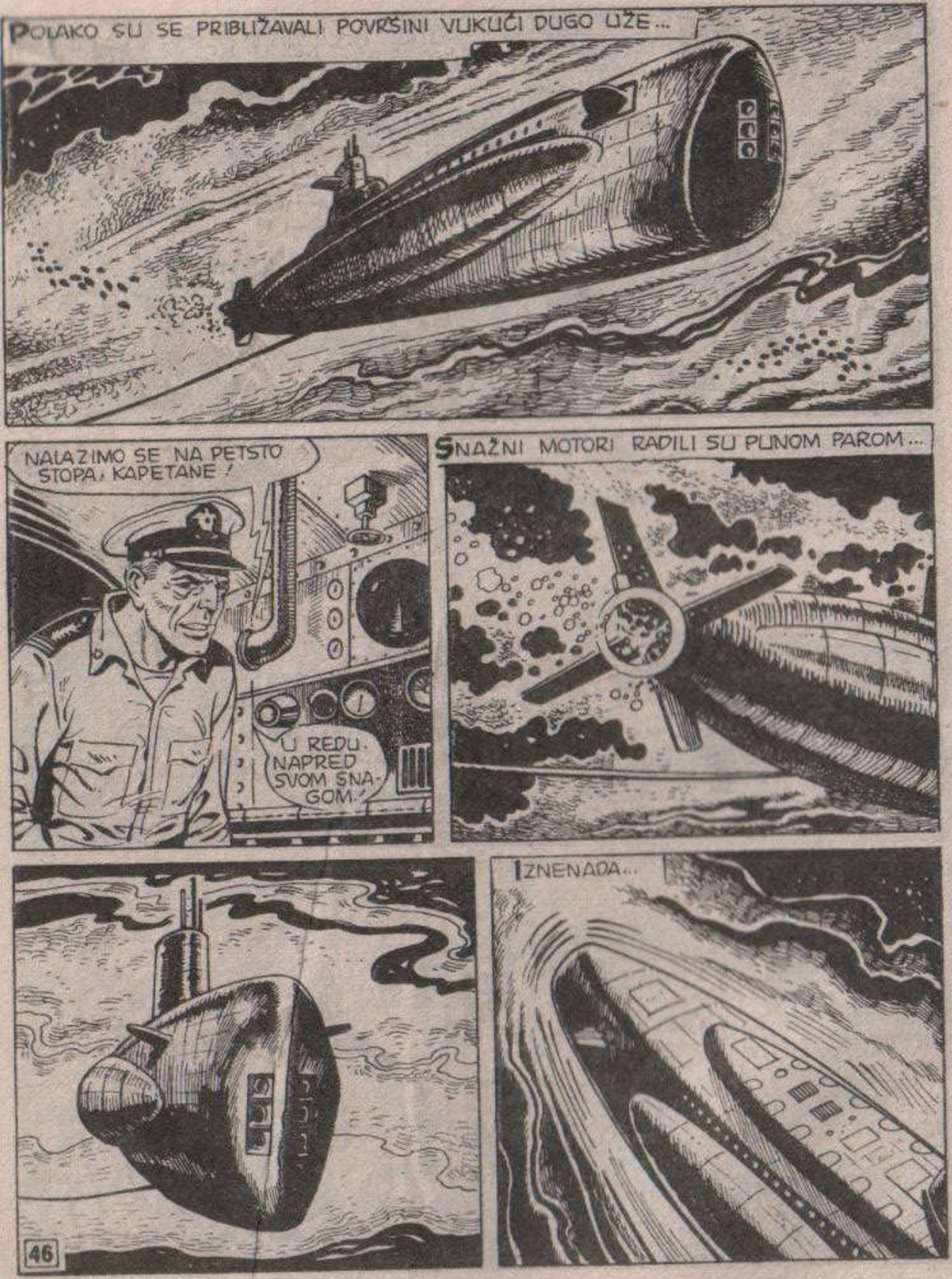
POLAKO SU SE PRIBLIŽAVALI POVRŠINI VUKUĆI DUGO UŽE...
NALAZIMO SE NA PETSTO STOPA, KAPETANE!
U REDU. NAPRED SVOM SNAGOM!
SNAŽNI MOTORI RADILI SU PUNOM PAROM...
IZNENADA...

ŠTA JE SAD, DO VRAGA?!
MOTORI SU NA MAKSIMUMU, KAPETANE, ALI NEŠTO NAS ZADRŽAVA. MORA DA SE UŽE ZAKAČILO.
U PITANJU JE NEŠTO IZUZETNO VELIKO... SIGURNO NIJE OBIČNA STENA...
DO VRAGA!
DA IZDAM NALOG DA OTKAČE UŽE, KAPETANE?
ZAR STE POLUDELI, SINKLERU? SONAR NE SME OSTATI OVDE... SADRŽI SUVIŠE DRAGOCENE PODATKE.

SEM TOGA, NE MOŽEMO TRAŽITI POMOĆ. PREVIŠE SMO BLIZU KUBANSKIM VODAMA.
POKUŠAJMO JOŠ JEDNOM MAKSIMALNOM SNAGOM. MOŽDA ĆEMO USPETI DA SE IZVUČEMO.
IZDAĆU NAREĐENJA, KAPETANE
VUM VUM VUM VUM
VRSSSSHHH

NE VREDI! POKIDAĆEMO GA!
PROKLETSTVO!
MORAĆEMO PREKRŠITI PROPISE I ZATRAŽITI INSTRUKCIJE OD BAZE.
DOBRO, KAPETANE.
PODMORNICA JE UPUTILA SIGNAL U TRAJANJU OD NEKOLIKO STOTINKI SEKUNDE...
...KOJI JE SADRŽAVAO VELIKI BROJ ŠIFRIRANIH REČI...
OSETLJIVI UREĐAJI NA SOVJETSKIM BRODOVIMA PRIMILI SU I TE, IZUZETNO BRZE IMPULSE...

ZA TO VREME TRISTA METARA ISPOD POVRŠINE „LIOKORN" JE ODOLEVAO ZATEGNUTOM UŽETU...
...KOJE SE NA KRAJU IPAK PREKINULO...
KLUNK
PUTOVANJE ŠPIJUNSKE PODMORNICE ZAVRŠILO SE, DAKLE, DVOSTRUKIM PORAZOM...
UŽE SE POKIDALO, A PLOVILICE VARŠAVSKOG PAKTA UPOZORENE SU NEOBIČNIM SIGNALOM KOJI JE DOPRO SA MORSKOG DNA...

AERODROM U NASAU...
DC-10 KOMPANIJE PAN AM LETEO JE PREMA NJUJORKU...
DO VIĐENJA, MARTI. KLADIM SE DA SAM SVOJIM DOBRIM RASPOLOŽENJEM USPELA DA TE NAPRAVIM LJUBOMORNIM I NADAM SE DA ĆU TI NEDOSTAJATI.
DIJANA ĆE MI ZAISTA NEDOSTAJATI, JAVA. KADA JE PORED MENE, PONEKAD NE MOGU DA JE PODNESEM, ALI KADA ODE, OSEĆAM SE IZGUBLJENIM.

AKO NIŠTA DRUGO, BAR ĆEMO SE MOĆI POSVETITI ISPITIVANJU POTOPLJENIH RUŠEVINA. DIJANI BI TO VEROVATNO BILO DOSADNO.
ENTR
SKREEEK
INTERNATION
?!
HEJ!
MIS HARTMAN... SASVIM SAM SMETNUO S UMA DA PUTUJETE.
DA. IDEM NA KRIT DA SE PRIDRUŽIM SVOM IŠČAŠENOM UJAKU.

ZA DVANAESTAK SATI ĆU STIĆI U GRČKU, GDE ĆE TADA VEĆ BITI MRKLA NOĆ.
ZA... DVANAESTAK SATI?
NARAVNO! VI SIGURNO BOLJE OD MENE ZNATE DA AVIONI ZA ISTOK POLAZE U KASNIM VEČERNJIM SATIMA KAKO BI SE NA ODREDIŠTE STIGLO SLEDEĆEG JUTRA. ALI, NISAM MOGLA DA IZDRŽIM DO VEČERAS I DA BIH RANIJE DOŠLA, OPREDELILA SAM SE ZA „ISPREKIDANI" LET: TRI SLETANJA I JEDNO PRESEDANJE.
NE ČUDI ME DUŽINA LETA VEĆ NEŠTO DRUGO. VAŠ JE UJAK TELEFONIRAO SINOĆ OKO SEDAM.
AKO JE PRIMIO TELEKS U DESET SATI PRE PODNE, KAKO JE STIGAO U ATINU ZA TAKO KRATKO VREME?
OH, STVARNO! NE BI MOGAO BITI U GRČKOJ PRE PONOĆI.

BILA SAM TOLIKO SREĆNA ŠTO MU ČUJEM GLAS DA NA TO UOPŠTE NISAM POMISLILA.
SIGURNI STE DA JE NA VEZI ZAISTA BIO ON?
PA, NEŠTO JE KRČALO... NE BIH SE BAŠ SMELA ZAKLETI...
O ČEMU SE RADI, PROFESORE MISTERIJA?
ISKRENO REČENO, NEMAM POJMA.
KAZAO JE DA DOĐEM NA MESTO NAVEDENO U TELEKSU: KATE ZAKRE. A ŠTA AKO JE U PITANJU ZAMKA?
JEDNO JE SIGURNO! UKOLIKO SE VAŠ UJAK ZAISTA JAVIO, NIJE SE MOGAO NALAZITI U ATINI.
ŠTA DA RADIM? JA SE U TE STVARI NE RAZUMEM, MARTI...
TREBA LI DA IDEM ILI DA OSTANEM? A AKO JE UJAK U OPASNOSTI? I AKO...

SLUŠAJTE... NEŠTO MI JE PALO NA PAMET. MOGLA... MOGLA BIH DA VAS **UNAJMIM...**
DA ME UNAJMITE?
DA... PRATIĆETE ME DO KRITA, I ZAJEDNO ĆEMO UTVRDITI U ČEMU JE PROBLEM. NOVAC NIJE U PITANJU, PLATIĆU VAM KOLIKO GOD TRAŽITE.
ZNATE... ČEKAM JEDNOG STAROG PRIJATELJA, A OSIM TOGA, DIJANA ZNA DA SAM TU, I...
JASNO MI JE. SMATRAJTE DA NIŠTA NISAM REKLA.
HM...
DOBRO. POKLONIĆU VAM SEDAM OD ČETRNAEST DANA KOLIKO SAM NAMERAVAO OVDE DA PROVEDEM. ALI, IĆI ĆEMO SLEDEĆIM AVIONOM. MORAM OBAVESTITI PRIJATELJA I SREDITI NEKE STVARI.

OH, MARTI...
ZNALA SAM DA ĆETE PRISTATI ...ZNALA SAM!
I TAKO, NEKOLIKO SATI KASNIJE...
OLYMPIC
...DAVA, ELEN I MISTERIJA LETELI SU BOINGOM 747 PREMA AERODROMU IRAKLION NA KRITU...
ZNAČI, SMATRATE DA SE VODENI MAJMUN RAZVIO TOKOM TAKOZVANE „TOPLE ERE".
DA... ONE KOJA JE, PREMA GEOLOZIMA, DOVELA DO OTAPANJA POLARNIH KALOTA I POTAPANJA SEVEROZAPADNE AFRIKE...
56

„...GDE SU ŽIVELI NAŠI NAJSTARIJI PRECI. MNOGI OD NJIH SKLONILI SU SE NA BRDA KOJA SU ŠTRČALA IZNAD VODE I U NEPOPLAVLJENE OBLASTI..."
...ALI VEĆINA JE USPELA DA SE PRILAGODI NOVOJ SREDINI.
MISLITE, VODENOJ?
DA.
TAKO GLASI TEORIJA MOG UJAKA, A I MOJA. UVERENI SMO DA HOMO SAPIENS, TO JEST NAŠA VRSTA, DIREKTNO POTIČE OD HOMO AKVATIKUSA.
DAKLE, OD SIRENA I TRITONA, KAO U LEGENDAMA?
PRE NEGO ŠTO IZLOŽITE SVOJU KRITIKU, SASLUŠAJTE ME.
DA LI STE IKADA PRIMETILI KAKO NEKE ČOVEKOVE OSOBINE DOLAZE DO IZRAŽAJA UPRAVO U VODI?
NA PRIMER?
57

NEDOSTATAK DLAKA ILI KRZNA, KAO KOD VODENIH SISARA, PRISUSTVO POTKOŽNOG SALA KOJE ŠTITI OD HLADNOĆE ...
ZAŠTO SE NI KOD JEDNOG DRUGOG PRIMATA TE ODLIKE NISU RAZVILE?
HMM...
STUDIJA FIZIOLOŠKIH MEHANIZAMA KOJI KONTROLIŠU NIVO SOLI U ORGANIZMU SISARA ISTAKLA JE JOŠ JEDNU ZNAČAJNU KARAKTERISTIKU...
ČOVEK POSEDUJE SISTEM ASIMILACIJE I IZLUČIVANJA SOLI KOJI NIJE PRILAGOĐEN ŽIVOTU U AFRIČKOJ SAVANI, ALI SAVRŠENO ODGOVARA BORAVKU U VODI.
NISAM ZNAO...JE LI TO, ZAISTA, TAČNO?
APSOLUTNO...MOŽETE PROVERITI U BILO KOJEM UDŽBENIKU BIOLOGIJE. ALI, IMA JOŠ NEŠTO...

„FUNKCIONISANJE LJUDSKOG KRVOTOKA PRILIKOM RONJENJA SLIČNIJE JE REAKCIJAMA FOKA ILI PATAKA NEGO ONIMA KOD ŽIVOTINJA BLIŽIH PRIMATIMA."
STANJA APNOE I BRADIKARDIJE, TIPIČNA ZA RONJENJE, KOD ČOVEKA SU DELIMIČNO PRIRODNA, KAO I KOD DELFINA...
* SMANJENJE BROJA SRČANIH OTKUCAJA, SUPROTNO TAHIKARDIJI.
...A KONTROLIŠE IH USAVRŠENI DEO MOZGA ... ISTI ONAJ KOJI UPRAVLJA RAZVOJEM GOVORA.
HTELI STE REĆI DA JE DAR GOVORA POSLEDICA VODENE FAZE KOJU ZAGOVARA VAŠA TEORIJA?
POGODILI STE, MARTI.

HMM...
U TOM SLUČAJU BI JAVA POTICAO OD VRSTE KOJA SE SKLONILA U BRDA UMESTO DA SE SPUSTI U MORE.
TAČNO.
UOSTALOM, AKO SE NE VARAM, UPOZNALI STE GA U BRDIMA HANGAJ U GORNJOJ MONGOLIJI.
?
ALI...
DA. ZNAM DA STROGO ČUVATE TU TAJNU, ALI MI SE NE SLUŽIMO TIPOVIMA KOMUNIKACIJE KOJI SU UOBIČAJENI U NAUČNOM SVETU. PRE ILI KASNIJE NEKE SE STVARI IPAK SAZNAJU.
A SADA UŽIVAJMO U FILMU. PREVALILI SMO OTPRILIKE DVE TREĆINE PUTA.

POSLE NEKOLIKO SATI NA AERODROMU IRAKLION...
POGLEDAO SAM NA KARTU. ODAVDE DO KATE ZAKRE IMA OKO STO OSAMDESET KILOMETARA.
ZNAM.
MEĐUTIM, UKOLIKO NIJE U PITANJU PODVALA, NAS INFORMATOR DIMITRI TILOS TREBALO BI DA NAS ČEKA NA AERODROMU.
ENO GA! ZDRAVO, DIMITRI!
IASSAS! TI KANIS, ELAINE? KALA?*
DOBRO, DOBRO... OVO SU MOJI PRIJATELJI, MARTI MISTERIJA I JAVA.
* ZDRAVO! KAKO SI, ELEN? DOBRO?

NEGO, DIMITRI... JE LI UJAK VEĆ STIGAO?
JESTE. UPRAVO RAZGLEDA FOSILE.
DAKLE, RADILO SE O **LAŽNOJ UZBUNI**.
ODMAH ĆU VAS ODVESTI NA TEREN. KUPIO SAM NOVI AUTOMOBIL.
IDEALAN JE ZA KRIVUDAVE PUTEVE NA OSTRVU.

PUTOVANJE JE NASTAVLJENO U DOBROM RASPOLOŽENJU... OD IRAKLIONA DO NEAPOLISA, AGIOS NIKOLAOSA, KAVUSIJA, SFAKE...
ZW 0957
MEĐUTIM, UPRKOS SPOKOJNOJ I OPUŠTENOJ ATMOSFERI, **DETEKTIV NEMOGUĆEG** NIJE MOGAO DA SE OSLOBODI NEKE ČUDNE SLUTNJE...
...PREDOSEĆANJA DA, IPAK, NEŠTO NIJE U REDU!
EDO! OVDE JE... STIGLI SMO.
POSLEDNJU DEONICU PUTA ČINI KLANAC KOJI VODI PREMA MORU. MORAĆEMO GA PREĆI PEŠICE.

I, TAKO...
NAKON DUGOG I NAPORNOG PEŠAČENJA STRMIM PADINAMA KLANCA KONAČNO SU STIGLI DO ZALIVA KATE ZAKRE...
UPRAVO PORED ONIH RUŠEVINA JE PASTIR NAŠAO KOSTUR, A ZATIM **PROLAZ** U PODZEMLJE.
NARAVNO, POŠTO SAM POKUPIO OSTATKE, STENOM SAM PONOVO ZAKLONIO ULAZ. SAMO PROFESOR MARFI I VI ZNATE ZA TO OTKRIĆE.

OVO MORA DA JE BILA VELIKA PALATA.
PO STILU PODSEĆA NA GRAĐEVINE SA KNOSOSA... IMA ISTI STIL...
" U IZVESNOM SMISLU, TAJANSTVENA KRITSKA CIVILIZACIJA BILA JE ZAPANJUJUĆE SAVREMENA. ZGRADE NA NEKOLIKO SPRATOVA, KUPATILA, STADIONI, LUKE... "
ZNAM, MISTERIJA... ZNAM.
JE LI OVDE, DIMITRI?
DA. U BARACI...
MM-80

ZDRAVO, ALISTERE. KAKO JE?
NE MOŽE BOLJE BITI, DRAGA. OČEKIVAO SAM TE.
DOBRO DOŠLI I VI, PROFESORE MISTERIJA. SMEM LI ZNATI ČEMU IMAM DA ZAHVALIM NA ČASTI KOJU MI UKAZUJETE?
MOM **MALOM TRIKU**. KAO ŠTO SAM PRETPOSTAVLJALA, SMESTA JE PRISTAO DA POMOGNE DEVOJCI U OPASNOSTI.
!
?

NE MOGU DA SE OTMEM UTISKU DA MI NEŠTO IZMIČE.
DA, MISTERIJA... IZMIČE VAM **ŽIVOT**!
?
?
?
A SADA RUKE UVIS, SVA TROJICA! NE PRISILJAVAJTE ME DA PUCAM!

VAŠINGTON...
SEDIŠTE ADMIRALITETA...
MORAMO IZVUĆI SONAR PO BILO KOJU CENU. NE SMEMO DOPUSTITI NOVU GREŠKU.
APARATURA SADRŽI INFORMACIJE OD VITALNOG ZNAČAJA, PA NI SLUČAJNO NE MOŽEMO DOZVOLITI DA PADNE RUSIMA U ŠAKE.
ALI, ADMIRALE FORBES...
AKO POŠALJEMO BATISKAF, PRIVUĆI ĆEMO CELOKUPNU SOVJETSKU FLOTU STACIONIRANU NA KUBI.

REŠENJE SE MORA NAĆI. IZ HAVANE SU VEĆ UPUTILI NEKOLIKO JEDINICA U POTRAGU ZA POTOPLJENIM „LIOKORNOM“...
...A ON LEŽI UPRAVO NA UŽETU KOJIM JE SONAR BIO VEZAN ZA PODMORNICU. ZA NJIH ĆE TO BITI DEČJA IGRA.
SVI STE VI NESPOSOBNJAKOVIĆI!
KLIK!
PORUČITE DOKTORU BRENDU DA DOĐE U MAJAMI.

HALO, BRENDE? OVDE FORBES. NADAM SE DA ME SE SEĆATE... DOBRO. PRESTANITE DA SE PRENEMAŽETE.
POTREBNA MI JE JEDNA INFORMACIJA. DO KOJE DUBINE MOŽE DA SE SPUSTI DELFIN?
PA... PRAVO DA VAM KAŽEM, NISAM STRUČNJAK. TIME SE BAVI IRVIN.
VAS DVOJICA RADITE ZAJEDNO. DAKLE, DO KOLIKO METARA? PEDESET, STO, HILJADU, DESET HILJADA?
DO... STO METARA.
VRLO DOBRO. HVALA, BRENDE.
U REDU, GOSPODO. NAŠI PRIJATELJI DELFINI POSTARAĆE SE ZA VAĐENJE SONARA.

KRIT...
ELEN... NE RAZUMEM. ŠTA TI JE ODJEDANPUT?
GODINAMA SMO SARAĐIVALI, I...
PRESTANI DA KUKUMAVČIŠ.
RADILA SAM SA TOBOM SAMO ZATO DA BIH BILA PRISUTNA U TRENUTKU KADA SE TVOJA TEORIJA, EVENTUALNO, POTVRDI DOKAZOM.

VI...
PRIPADATE LJUDIMA U CRNOM!
BRAVO, MARTI! POGODILI STE.
A AKO BAŠ ŽELITE ISTINU, U NASAUU NISAM VEROVALA DA ĆU JEDNIM UDARCEM UBITI DVE MUVE.
NEMA POTREBE DA VAM KAŽEM DA MI ALISTER NIJE UJAK, DA UOPŠTE NIJE NESTAO I DA SAM SAVRŠENO DOBRO ZNALA DA JE KRENUO OVAMO.
SMISLILA SAM CELU PRIČU KAKO BIH ZAGOLICALA VAŠU RADOZNALOST. BILA SAM SIGURNA DA ĆETE POĆI SA MNOM.

A SADA ĆE, ZAJEDNO SA DOKAZIMA O POSTOJANJU VODENOG MAJMUNA, NESTATI I OSOBA KOJA NAM JE VIŠE NEGO IKO PODMETALA KLIPOVE U TOČKOVE.
OTKRIĆE VAS. U HOTELU SAM OSTAVIO PORUKU, PA POLICIJI NEĆE BITI TEŠKO DA VAM UĐE U TRAG.
HA-HA!
MOMAK KOME STE PREDALI PORUKU NAŠ JE ČOVEK. POSTARALI SMO SE DA SE PRONESE GLAS KAKO STE OTPUTOVALI RADI ISPITIVANJA MORSKOG DNA PORED BIMINIJA.
HM... DA LI TO ZNAČI DA VODENI MAJMUN STVARNO POSTOJI?
POKUŠAVATE DA ME NATERATE DA PROGOVORIM? MISLITE DA ĆETE TAKO ODLOŽITI ČAS SVOJE SMRTI? U SVAKOM SLUČAJU, ODGOVOR JE POTVRDAN.
PRUŽIMO IM POSLEDNJE ZADOVOLJENJE, DIMITRI, I POVEDIMO IH DA VIDE ŠTA JE ZEMLJOTRES OTKRIO.

I, TAKO...
DOBRI ALISTER UVEK IMA LAMPE. BOLJE ĆETE VIDETI.
POGLEDAJTE FRESKE U OVOJ DVORANI. SLIČNE SU ONIMA U DVORCU U KNOSOSU.
74

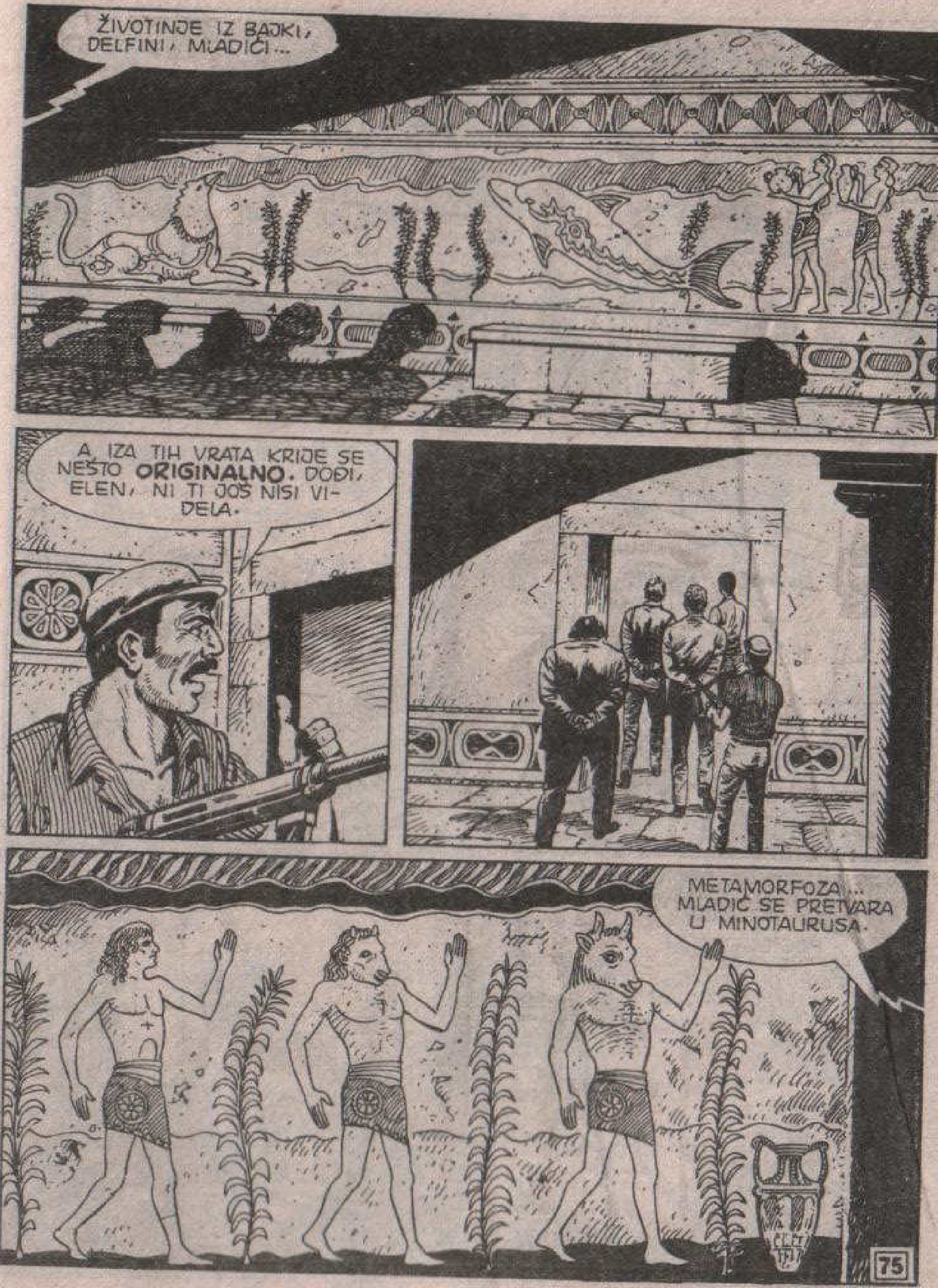
ŽIVOTINJE IZ BAJKI, DELFINI, MLADIĆI...
A, IZA TIH VRATA KRIJE SE NEŠTO ORIGINALNO. DOĐI, ELEN, NI TI JOŠ NISI VIDELA.
METAMORFOZA... MLADIĆ SE PRETVARA U MINOTAURUSA.
75

A OVDE JE NEŠTO ŠTO JE ALISTERA GOTOVO IZBEZUMILO.
KAO ŠTO VIDITE, TO SU DELFINI...
...KOJI SE PRETVARAJU U SIRENE: LJUDSKA BIĆA SA RIBLJIM REPOM.
A OVA FRESKA OBJAŠNJAVA KAKO SE PREOBRAŽAJ ODIGRAVAO. PRIKAZUJE NEKU VRSTU LABORATORIJE.
!

ŽAO MI JE ŠTO NISTE MOGLI DA RAZGLEDATE KOSTI. NAIME, ONE PREDSTAVLJAJU NEOBORIVI DOKAZ O POSTOJANJU VODENIH LJUDI.
NARAVNO, JASNO VAM JE DA ĆE OTKRIĆE BITI UNIŠTENO. RADIKALNI PREOKRET U TEORIJAMA O POREKLU ČOVEKA MOGAO BI DA SE ODRAZI NA CELO DRUŠTVO...
...A, KAO ŠTO ZNATE, CILJ LJUDI U CRNOM JE DA OČUVAJU STATUS KVO.
POĐIMO DALJE. POKAZAĆU VAM ONO NAJLEPŠE.
PRILIKOM ZEMLJOTRESA, ODVOJIO SE DEO FRESKE I OTKRIO JEDAN STARI PROLAZ.

EVO VRATA ... ZAR VAS OVAJ SIMBOL NI NA ŠTA NE PODSEĆA, MISTERIJA?
GRB ATLANTIDE!
MGRR!
ZNAO SAM DA SE NA KRITU NALAZILA BAZA DREVNE CIVILIZACIJE!
DUGO SAM TRAGAO ZA NJOM, ALI UZALUD, NASTOJEĆI DA UTVRDIM POREKLO TRI METALNE PLOČE.

MOGUĆE JE DA STE U PRAVU, MISTERIJA. MOŽDA SU POTICALE UPRAVO ODAVDE...
... A MOŽDA IZ NEKE DRUGE BAZE SKRIVENE NA OSTRVU. U SVAKOM SLUČAJU, KRIPTA KRIJE MNOGA IZNENAĐENJA.
KREEE
STO MU GROMOVA!

PRIĐITE... PRIĐITE BLIŽE. POGLEDAJTE ŠTA STE PROPUSTILI.
OVO NEVEROVATNO LIČI NA LABORATORIJU GRADA PROZIRNIH SENKI.
„I TU SU SE IZVODILI ČUDOVIŠNI GENETSKI EKSPERIMENTI..."
„...A REZULTATI SU DEMONSTRIRANI PRE DESET HILJADA GODINA..."

ELEN, MORAM TE UPOZORITI DA ONO ŠTO ĆEMO SADA VIDETI NIJE NIMALO PRIJATNO.
JA SAM NAUČNICA, DIMITRI, I TEŠKO ME JE POTRESTI.
DOBRO, ONDA, GLEDAJTE!

ZA IME SVETA!
PRAKTIČNO SU NEDIRNUTI, OČUVANI U GASNOM RASTVORU.
NESREĆNICI MUČENI U IME NAUKE. ČINI MI SE DA ĆEMO UNIŠTENJEM OVE MONSTRUOZNOSTI ZAISTA UČINITI DOBRO DELO.
KAO DA ČUJEM ŠUM MORA... ODAKLE DOPIRE?
IZ DRUGE DVORANE, MALO UDALJENE, GDE POČINJE PODVODNA PEĆINA.
BILO JE JOŠ KONTEJNERA, ALI NEKI SU POLOMLJENI. UVEREN SAM DA JE NEKOLIKO ČUDOVIŠTA DOSPELO U MORE.

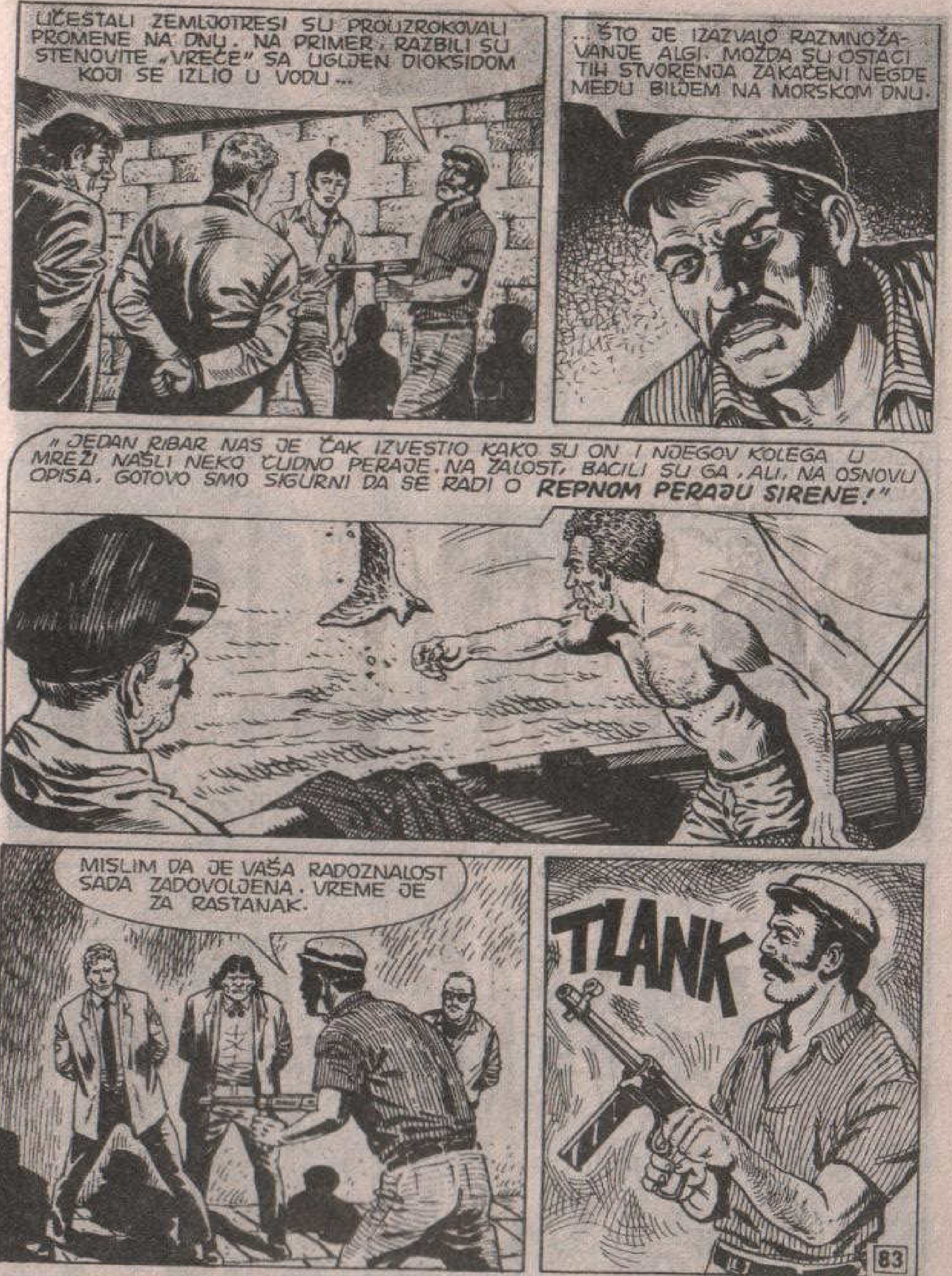
UČESTALI ZEMLJOTRESI SU PROUZROKOVALI PROMENE NA DNU. NA PRIMER, RAZBILI SU STENOVITE „VREĆE" SA UGLJEN DIOKSIDOM KOJI SE IZLIO U VODU...
...ŠTO JE IZAZVALO RAZMNOŽAVANJE ALGI. MOŽDA SU OSTACI TIH STVORENJA ZAKAČENI NEGDE MEĐU BILJEM NA MORSKOM DNU.
„JEDAN RIBAR NAS JE ČAK IZVESTIO KAKO SU ON I NJEGOV KOLEGA U MREŽI NAŠLI NEKO ČUDNO PERAJE. NA ŽALOST, BACILI SU GA, ALI, NA OSNOVU OPISA, GOTOVO SMO SIGURNI DA SE RADI O REPNOM PERAJU SIRENE!"
MISLIM DA JE VAŠA RADOZNALOST SADA ZADOVOLJENA. VREME JE ZA RASTANAK.
TLANK

ZAVESA SE SPUŠTA NA ŽIVOT MARTIJA MISTERIJE.
ČOVEK SE SPREMAO DA ISPALI SMRTONOSNI RAFAL...
...A JAVA DA SKOČI U POSLEDNJEM, OČAJNIČKOM POKUŠAJU...
ALI, IZNENADA JE ZEMLJA ZADRHTALA. RADILO SE O SLEGANJU TLA NAKON NEDAVNOG POTRESA...
RUMBLE

ZA TRENUTAK SU GRK I ELEN POGLEDALI NA DRUGU STRANU...
...PRUŽAJUĆI TAKO MARTIJU I JAVI PRILIKU ZA PROTIVNAPAD...
MGHRR!
NAPRED, PRIJATELJU! SAD ILI NIKAD!
!
?
CHRAURRR
TUNK
KRAKK
AAH!

PROKLET-
NICI!
LEZITE,
MARFI!
RATATATATA
AAHHHH!
GHRR
KRAAK
UH!

BANG
?!
MGRR!
GOTOV SI, MARTI
MISTERIJA!
BANG
BANG
BANG
STO MU
GROMOVA!
NISAM PRISTALICA
NAPADA NA DAME,
ALI U OVOM SLU-
ČAJU ...

TUNF
OOH...
DOBRO, POKAZAO SI DA SI HEROJ! A SADA...
KLIK
RGHRRR
STRAK
RGHRRR
AAH!
U PRAVI ČAS, STARI MOJ!

ČVRSTO JE DRŽI. ODMAH ĆU SE ODVEZATI.
NEANDERTALAC JE IZGLEDAO ZBUNJENO. NIJE MU SE ČESTO DEŠAVALO DA SE BORI PROTIV ŽENE...
INSTINKTIVNO JE POPUSTIO STISAK IZ STRAHA DA JE NE POVREDI...
...ŠTO JE ELEN ISKORISTILA I OSLOBODILA SE JEDNIM TRZAJEM...
... PA POJURILA PREMA SLABO OSVETLJENOM HODNIKU POKUŠAVAJUĆI DA UMAKNE...

AHHHHHN!
AHHHHHHH!
STO MU GROMOVA!

ŽAO MI JE ŠTO MORAM TO DA KAŽEM, ALI NIŠTA BOLJE NIJE NI ZASLUŽILA.
A SADA MI POMOZI DA NAĐEM DIMITRIJA. ODVEŠĆEMO GA U PRVU POLICIJSKU STANICU I O SVEMU OBAVESTITI NADLEŽNE ORGANE.
DIMITRI...
NITKOV JE ISKORISTIO SITUACIJU I ZBRISAO.
BUDI OPREZAN, JAVA. NE BIH ŽELEO DA NAM PRIREDI NEOČEKIVANO IZNENAĐENJE.

HMGRRR...
NEMA GA.
DOBRO. PREOSTAJE NAM SAMO DA PROĐEMO KROZ KLANAC, IDEALNO MESTO ZA ZASEDU.
R-RUMBLE
PAZI, JAVA! ZEMLJOTRES!

HMGRRRR!
TUMP
POGLEDAJ! P-POGLEDAJ, STARI MOJ!
ULAZ U STENU PONOVO JE OTVOREN. KOSTI SU NEDOSTAJALE...
...ALI NA ZIDU SE VIDEO OTISAK NEVEROVATNOG SKELETA...
OVO... OVO JE TRITON ...ILI SIRENA!
JOŠ JEDAN DOKAZ DA ČUDOVIŠTA IZ MITOLOGIJE NISU IZMIŠLJENA, VEĆ DA SU STVARNO POSTOJALA!
RATATAT

POSLEDNJI TRAG JE UNIŠTEN... SAD OSTAJETE JOŠ SAMO VI!
R-RATATATA
FIJU FIJU FIJU FIJU FIJU FIJU
TUNK!

AHHHHHH!
KRAK
GOTOV SI, PRIJATELJU.
SAMO TRENUTAK! VRATIMO SE DO KOLIBE, JAVA!
KAZAO JE DA JE POSLEDNJI TRAG UNIŠTEN! OSTALA JE, MEĐUTIM, LABORATORIJA.

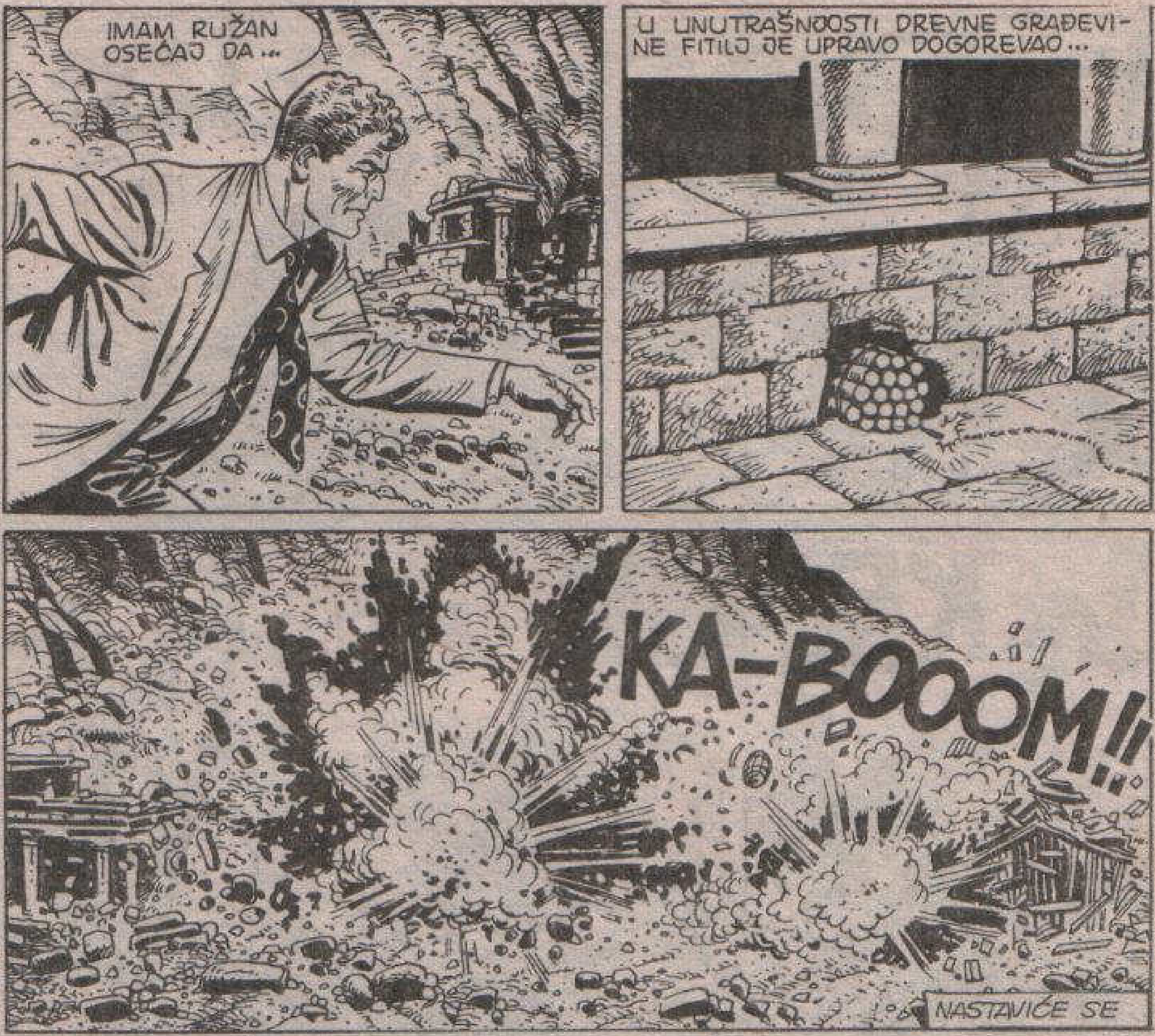

MARTI MISTERIJA VAM ZAKAZUJE SASTANAK ZA MESEC DANA U EPIZODI

DAN DELFINA

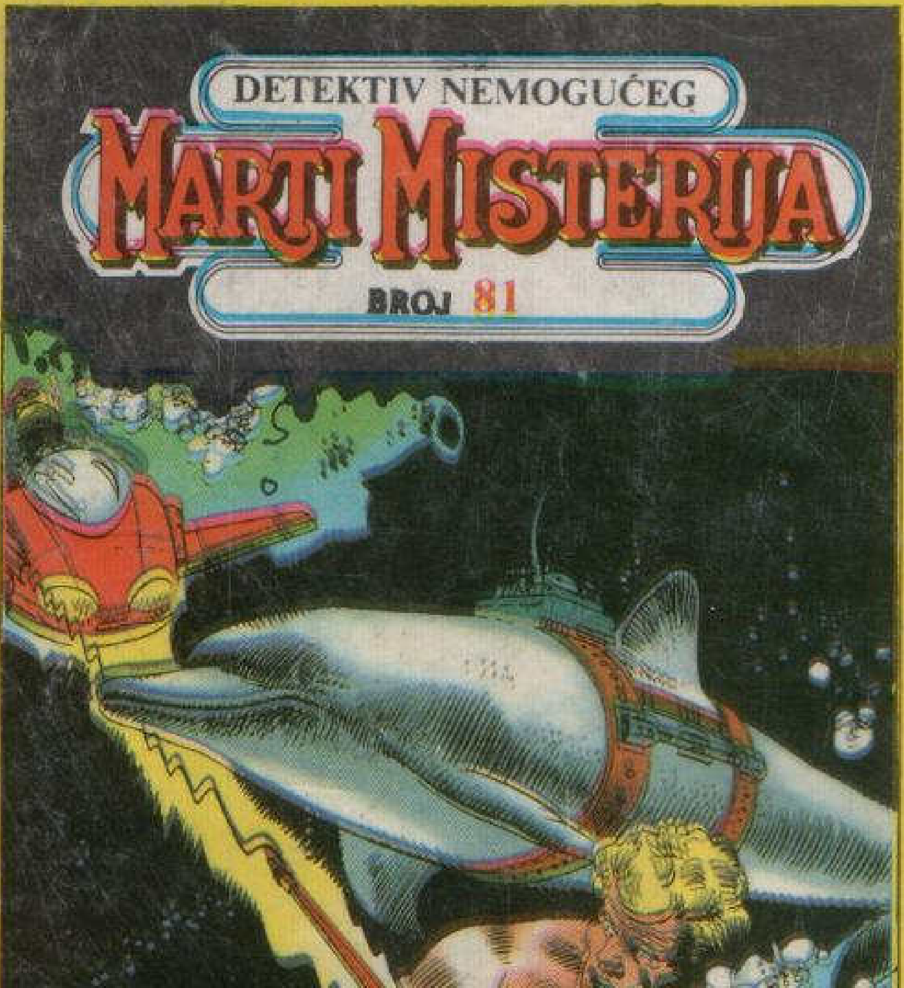

Neobična operacija spasavanja u blizini Kube. . . tragične posledice jednog ludog eksperimenta. . . zanimljivo pitanje: šta je, zapravo, inteligencija? Nemojte propustiti sledeći susret sa Martijem Misterijom u epizodi

DAN DELFINA

YU ISSN 0353-1260

9 770353 126078